

สัมมนาการจำหน่ายน้ำตาลทราย

ให้แก่ผู้ประกอบการผลิตสินค้าเพื่อการส่งออก

ปี พ.ศ. 2560



30 สิงหาคม 2559

โดย สำนักงานคณะกรรมการอ้อยและน้ำตาลทราย



# พระราชบัญญัติอ้อยและน้ำตาลทราย พ.ศ.2527

## องค์กรที่เกี่ยวข้อง

### คณะกรรมการตาม พ.ร.บ.

- ๑ คณะกรรมการอ้อยและน้ำตาลทราย
- ๑ คณะกรรมการบริหาร
- ๑ คณะกรรมการอ้อย
- ๑ คณะกรรมการน้ำตาลทราย
- ๑ คณะกรรมการบริหารกองทุน

### ราชการ

- ๑ สำนักงานคณะกรรมการอ้อยและน้ำตาลทราย

### เอกชน

- ๑ กองทุนอ้อยและน้ำตาลทราย
- ๑ บริษัท อ้อยและน้ำตาลไทย จำกัด
- ๑ บริษัทส่งออกน้ำตาลทราย 6 บริษัท
- ๑ สมาคมโรงงานน้ำตาลทราย 3 สมาคม
- ๑ สถาบันชาวไร่อ้อย 31 สถาบัน

# การจัดสรรโควตาผลิตน้ำตาลทราย

## โควตา ก.

น้ำตาลทรายขาว และน้ำตาลทรายขาวบริสุทธิ์  
สำหรับบริโภคภายในประเทศ  
จำนวน **2.6** ล้านตัน (2558/59)

## โควตา ข.

น้ำตาลทรายดิบส่งออก โดยบริษัท อ้อยและน้ำตาลไทย จำกัด  
จำนวน **800,000** ตัน (ใช้เป็นราคาอ้างอิงในการคำนวณรายได้ระบบ)

## โควตา ค.

น้ำตาลทรายที่เหลือจากโควตา ก. และ ข. เป็นน้ำตาลทรายชนิด  
ใดก็ได้สำหรับส่งออกไปจำหน่ายต่างประเทศ

# ระบบแบ่งปันผลประโยชน์ระหว่าง ชาวไร่อ้อยและโรงงานน้ำตาล

70:30

มาตรา 17 (22 และ 23)



# ระบบการแบ่งผลประโยชน์ระหว่างชาวไร่อ้อยกับโรงงาน

**อ้อย...** 

น้ำตาลทราย 

โควตา ก.

โควตา ข.

โควตา ค.

รายได้สุทธิ



ชาวไร่อ้อย

70%

กองทุน

โรงงานน้ำตาล 

30%



รับคำขอและตรวจสอบเอกสาร

ประเมินระบบและ  
เก็บตัวอย่าง

รายงานผลต่อ

คณะกรรมการน้ำตาลทราย

ตรวจสอบ/วิเคราะห์  
และประเมินผล

# การจำหน่ายน้ำตาลให้แก่ผู้ผลิตสินค้า

พิจารณาผล

ตรวจสอบการส่งออกสินค้า  
และปริมาณน้ำตาลที่ใช้ผลิต

ออกหนังสือการอนุมัติสิทธิ

ตรวจสอบการขนย้าย  
น้ำตาลทราย

ออกหนังสืออนุญาต  
ขนย้ายน้ำตาลทราย



# สถานการณ์การจำหน่ายน้ำตาลทรายให้แก่ผู้ประกอบการ ผลิตสินค้าเพื่อการส่งออกปี พ.ศ. 2559

- ปี พ.ศ. 2559 บริษัทผู้ผลิตสินค้าฯ ได้รับสิทธิซื้อน้ำตาลทราย  
โควตา ค. จำนวน 98 บริษัท
- ปริมาณน้ำตาลทรายที่ให้สิทธิ จำนวน 3,651,037 กระสอบ  
(100 กก./กส.)
- เพิ่มขึ้นจากปี พ.ศ.2558 ร้อยละ 7.32

# สถานการณ์การจำหน่ายน้ำตาลทรายให้แก่ผู้ประกอบการ ผลิตสินค้าเพื่อการส่งออกปี พ.ศ. 2559 (ต่อ)

- ณ 31 กรกฎาคม 2559 บริษัทผู้ผลิตสินค้าใช้สิทธิซื้อน้ำตาลทราย  
จำนวน 98 บริษัท
- ปริมาณน้ำตาลทรายที่ใช้สิทธิ จำนวน **2,064,542** กระสอบ (100 กก./กส.)
- คิดเป็นใช้สิทธิร้อยละ **94.83**
- มีบริษัทที่ใช้สิทธิน้อยกว่าร้อยละ 70 จำนวน **7** บริษัท
- มีบริษัทที่ได้รับสิทธิแต่ไม่ขนย้ายน้ำตาลทราย จำนวน **2** บริษัท



# สถานการณ์การจำหน่ายน้ำตาลทรายให้แก่ผู้ประกอบการ ผลิตสินค้าเพื่อการส่งออกปี พ.ศ. 2559 (ต่อ)

- ผลการตรวจสอบการใช้สิทธิซื้อน้ำตาลทรายปี พ.ศ.2558  
ข้อมูล ณ 31 มีนาคม 2559 พบว่าบริษัทผู้ผลิตสินค้ามีส่วนต่าง  
การขนย้ายน้ำตาลทรายไปผลิตสินค้ากับปริมาณน้ำตาลทราย  
จากการแจ้งการส่งออกสินค้า มีจำนวน **16** บริษัท  
เป็นปริมาณน้ำตาลทราย 36,988 กระสอบ (100 กก./กส.)

# สถานการณ์การจำหน่ายน้ำตาลทรายให้แก่ผู้ประกอบการ ผลิตสินค้าเพื่อการส่งออกปี พ.ศ. 2559 (ต่อ)

- บริษัทผู้ผลิตสินค้ามีส่วนต่างการขนย้ายน้ำตาลทรายไปผลิต  
สินค้ากับปริมาณน้ำตาลทรายจากการแจ้งการส่งออกสินค้า  
มีจำนวน **16** บริษัท
- เป็นบริษัทที่มีส่วนต่างเป็นปีที่ 1 จำนวน **12** บริษัท
- เป็นบริษัทที่มีส่วนต่างเป็นปีที่ 2 ติดต่อกัน จำนวน **4** บริษัท

# การจำหน่ายน้ำตาลทรายให้แก่ผู้ประกอบการ

## ข้อกำหนดที่ใช้

- ระเบียบคณะกรรมการอ้อยและน้ำตาลทราย ว่าด้วยการจำหน่ายน้ำตาลทรายให้แก่ผู้ประกอบการ พ.ศ. 2553 ลงวันที่ 28 กุมภาพันธ์ 2553
- ประกาศคณะกรรมการน้ำตาลทราย เรื่อง กำหนดมาตรการควบคุมการจำหน่ายน้ำตาลทรายให้แก่ผู้ประกอบการ พ.ศ. 2553 ลงวันที่ 5 มีนาคม 2553

# การจำหน่ายน้ำตาลทรายให้แก่ผู้ประกอบการ (ต่อ)

## ข้อกำหนดที่ใช้

- ประกาศคณะกรรมการน้ำตาลทราย เรื่อง กำหนดมาตรการควบคุมการจำหน่ายน้ำตาลทรายกรณีผู้ประกอบการมีส่วนต่างของปริมาณน้ำตาลทรายโควตา ค. ที่ใช้สิทธิขนย้ายมาผลิตสินค้าเพื่อการส่งออกกับปริมาณน้ำตาลทรายโควตา ค. ที่แจ้งส่งออกในรูปแบบสินค้า พ.ศ. 2557 ลงวันที่ 16 ธันวาคม พ.ศ.2557

# การจำหน่ายน้ำตาลทรายให้แก่ผู้ประกอบการ(ต่อ)

## คำนิยาม

**“ผู้ประกอบการ”** หมายความว่า ผู้ประกอบการโรงงานผลิต  
สินค้าที่ใช้น้ำตาลทราย โคเวตา ค. เฉพาะน้ำตาลทรายขาว หรือ  
น้ำตาลทรายขาวบริสุทธิ์เป็นวัตถุดิบในการผลิตสินค้าเพื่อการ  
ส่งออกนอกราชอาณาจักรโดยตนเองหรือโดยผู้อื่น

# การจำหน่ายน้ำตาลทรายให้แก่ผู้ประกอบการ (ต่อ)

## หมวดที่ 1 การยื่นคำขอรับสิทธิ

ข้อ 6 กรณีผู้ประกอบการไม่ได้เป็นผู้ส่งออกสินค้าด้วยตนเองให้แจ้งชื่อผู้ส่งออก รวมทั้งส่งหลักฐานแสดงความสัมพันธ์ระหว่างผู้ประกอบการและผู้ส่งออกนั้นๆ พร้อมกับคำขอเพื่อประกอบการพิจารณาด้วย

# การจำหน่ายน้ำตาลทรายให้แก่ผู้ประกอบการ(ต่อ)

## เอกสารหลักฐานในการยื่นคำขอรับสิทธิ

- สำเนาใบทะเบียนภาษีมูลค่าเพิ่ม (ภ.พ.20)
- หนังสือรับรองการจดทะเบียนบริษัท ซึ่งออกให้ไม่เกินหนึ่งปี
- สำเนาใบอนุญาตประกอบกิจการโรงงาน (ร.ง.4)
- หนังสือแจ้งรายชื้อสินค้า วัตถุดิบที่ใช้เป็นส่วนประกอบพร้อมสัดส่วน
- แผนการผลิตสินค้าที่ขอรับสิทธิ แสดงเป็นรายเดือน และน้ำหนักสุทธิหน่วยเป็นกิโลกรัม

# สรุปประเด็นสำคัญในการใช้สิทธิชื้อน้ำตาลทราย

## การยื่นขอรับสิทธิ

### 1. ระยะเวลาในการยื่นขอรับสิทธิ

ตามระเบียบฯ หมวด 1 การยื่นคำขอรับสิทธิ ข้อ 6 ให้ผู้ประกอบการยื่นคำขอรับสิทธิในเดือนตุลาคม และระยะเวลาที่คณะกรรมการน้ำตาลทรายกำหนดเพิ่มเติมตาม que เห็นสมควรในกรณีที่มีความจำเป็น

ตั้งนั้น การยื่นขอรับสิทธิปี 2560 คือ

ตั้งแต่วันที่ 3-28 ตุลาคม 59 ในวันและเวลาราชการ 8.30-16.30 น.มีพักเที่ยง



# การจำหน่ายน้ำตาลทรายให้แก่ผู้ประกอบการ(ต่อ)

## 2. ใครสามารถเป็นผู้ดำเนินการขอรับสิทธิ

เป็นผู้ประกอบการที่ได้รับใบอนุญาตประกอบการ  
ที่มีใบอนุญาตประกอบการโรงงาน(ร.ง.4) เท่านั้น

# สรุปประเด็นสำคัญในการใช้สิทธิชื้อน้ำตาลทราย (ต่อ)

## 3. เงื่อนไขการยื่นขอรับสิทธิ

- หากเป็นผู้ประกอบการรายเดิม และผู้ประกอบการที่เป็นโรงงานที่เปิดดำเนินการผลิตมานานแล้วไม่สามารถยื่นขอรับสิทธิได้ทันในช่วงเดือนตุลาคม ผู้ประกอบการดังกล่าว ไม่สามารถ ยื่นขอรับสิทธิในปีนั้นได้อีก
- ผู้ประกอบการที่เป็นโรงงานสร้างเสร็จใหม่ในปีที่ต้องการขอรับสิทธิ สามารถ ยื่นขอรับสิทธิในช่วงระหว่างปีได้ (โดยคณะกรรมการน้ำตาลทราย จะพิจารณาเป็นรายกรณี)

# การจำหน่ายน้ำตาลทรายให้แก่ผู้ประกอบการ(ต่อ)

## การดำเนินการส่งออก

หลักฐานแสดงความสัมพันธ์ระหว่างผู้ประกอบการและผู้ส่งออก

1. เป็นบริษัทในเครือ หรือในกลุ่มมีกรรมการของบริษัท  
ผู้ผลิตสินค้าร่วมเป็นกรรมการของบริษัทผู้ส่งออก

## การตรวจสอบ

หนังสือรับรองการจดทะเบียนบริษัท กรมพัฒนาธุรกิจการค้าของ  
บริษัทผู้ผลิต สินค้า และบริษัทผู้แทนในการส่งออกสินค้า

# การจำหน่ายน้ำตาลทรายให้แก่ผู้ประกอบการ(ต่อ)

2. เป็นบริษัทคู่ค้า มีหนังสือแต่งตั้งเป็นบริษัทผู้แทนในการส่งออกสินค้าของบริษัทผู้ผลิตสินค้า โดยลงนามร่วมกันทั้ง 2 บริษัท

## การตรวจสอบ

- หนังสือแต่งตั้งเป็นบริษัทผู้แทนในการส่งออกสินค้าของบริษัทผู้ผลิตสินค้า โดยลงนามร่วมกันทั้ง 2 บริษัท

# การจำหน่ายน้ำตาลทรายให้แก่ผู้ประกอบการ(ต่อ)

## การตรวจสอบ (ต่อ)

- หนังสือรับรองการจดทะเบียนบริษัท กรมพัฒนาธุรกิจการค้าของทั้ง 2 บริษัท

# สรุปประเด็นสำคัญในการใช้สิทธิชื้อน้ำตาลทราย (ต่อ)

## 4. การจัดทำแผนการผลิต

ประกาศฯ ห้ามผู้ประกอบการชื้อน้ำตาลทรายต่ำกว่าร้อยละ 70 ของปริมาณน้ำตาลทรายที่ได้รับสิทธิในปีนั้น

**ข้อปฏิบัติ** ควรจัดทำแผนให้เหมาะสมกับปริมาณที่ต้องการใช้จริง ไม่ควรขอสิทธิในปริมาณที่มากกว่าที่ต้องการใช้ เช่น ปี 2560 บริษัท ก. ยื่นขอรับสิทธิชื้อน้ำตาลทราย จำนวน 12,000 กระสอบ (100 กก./กส.) ซึ่งความต้องการใช้น้ำตาลทรายที่แท้จริง จำนวน 10,000 กระสอบ

# สรุปประเด็นสำคัญในการใช้สิทธิชื้อน้ำตาลทราย (ต่อ)

## การจัดทำแผนการผลิต (ต่อ)

- หากบริษัทได้รับสิทธิและใช้สิทธิน้อยกว่าร้อยละ 70 หรือน้อยกว่า 8,400 กระสอบ (100 กก./กส.) ประกาศ บริษัทจะถูกเพิกถอนสิทธิชื้อน้ำตาลทราย  
ห้าปี
- ดังนั้นบริษัทไม่ควรขอรับสิทธิเกิน 10,000 กระสอบ (100 กก./กส.) ตามที่  
ต้องการใช้จริง
- บริษัทสามารถยื่นเรื่องขอเพิ่มสิทธิได้หากต้องการใช้น้ำตาลทรายเพิ่ม

# สรุปประเด็นสำคัญในการใช้สิทธิชื้อน้ำตาลทราย (ต่อ)

## การจัดทำแผนการผลิต (ต่อ)

กรณีที่บริษัทมีความประสงค์ขอรับสิทธิชื้อน้ำตาลทรายในรูปแบบของ น้ำเชื่อม ต้องระบุความประสงค์นั้นมาในหนังสือ นำ โดย

1. จัดทำแผนการผลิตตามน้ำหนักสินค้าที่ขอรับสิทธิ
2. แจ้งสัดส่วนการใช้น้ำตาลทราย และน้ำเชื่อมที่สอดคล้องกับแผนการผลิตที่เสนอมาข้างต้น



# สรุปประเด็นสำคัญในการใช้สิทธิชื้อน้ำตาลทราย

## 5. การปรับเพิ่มปริมาณที่ได้รับสิทธิ

หากบริษัทใช้สิทธิไปแล้วมีความประสงค์ขอใช้สิทธิซื้อ มากขึ้น  
ผู้ประกอบการต้อง

1. ยื่นขออนุญาตต่อคณะกรรมการน้ำตาลทรายก่อน สิ้นเดือนมิถุนายนของทุกปี
2. บริษัทต้องใช้สิทธิชื้อน้ำตาลทราย มากกว่าร้อยละ 70 ของปริมาณน้ำตาลทรายที่ได้รับสิทธิในช่วง 4 เดือนแรกของปีที่ได้รับสิทธิ (มกราคม-เมษายน)
3. แนบหนังสือยืนยันจากบริษัทน้ำตาลทรายว่าสามารถขายน้ำตาลให้ได้ในจำนวนที่บริษัทต้องการขอเพิ่มสิทธิ

# ประเด็นปัญหาที่พบในการใช้สิทธิชื้อน้ำตาลทราย(ต่อ)

## การปรับเพิ่มปริมาณที่ได้รับสิทธิ (ต่อ)

สิ่งที่บริษัทต้องดำเนินการ คือ

1. ตรวจสอบปริมาณการใช้สิทธิชื้อน้ำตาลทรายระหว่างเดือนมกราคม – เมษายนว่าถึงร้อยละ 70 หรือไม่ (ไม่น้อยกว่า 2,800 กระสอบ)

ถ้าใช่ ให้ดำเนินการต่อ

2. ทำหนังสือแจ้งการขอรับสิทธิเพิ่มเติม ล่วงหน้า 2 เดือน พร้อมเหตุผลความจำเป็น และหลักฐานประกอบ เช่น ได้รับคำสั่งซื้อจากลูกค้ามากขึ้นให้แนบสำเนาคำสั่งซื้อ

# ประเด็นปัญหาที่พบในการใช้สิทธิชื้อน้ำตาลทราย(ต่อ)

## การปรับเพิ่มปริมาณที่ได้รับสิทธิ (ต่อ)

3. จัดทำตารางแสดงปริมาณน้ำตาลทรายในเดือนที่ต้องการเพิ่มสิทธิ หน่วยเป็นกิโลกรัม
4. แนบหนังสือยืนยันจากบริษัทน้ำตาลทรายว่าสามารถขายน้ำตาล ให้ได้ในจำนวนที่บริษัทต้องการขอเพิ่มสิทธิ

# สรุปประเด็นสำคัญในการใช้สิทธิชื้อน้ำตาลทราย (ต่อ)

## การปรับเพิ่มปริมาณที่ได้รับสิทธิ (ต่อ)

ในกรณีปี 2559 บริษัท ก.ได้รับสิทธิชื้อน้ำตาลทราย จำนวน 12,000 กระสอบ (100 กก./กส.) เดือนมกราคม-เมษายนได้รับสิทธิ 4,000 กระสอบ ดังนั้นหากบริษัทต้องการขอเพิ่มสิทธิ เดือนมกราคม-เมษายน บริษัทต้องใช้สิทธิขนย้ายน้ำตาลทรายเท่ากับ หรือมากกว่า 2,800 กระสอบ

# สรุปประเด็นสำคัญในการใช้สิทธิชื้อน้ำตาลทราย

## 6. การขอเพิ่มชนิดสินค้าในการรับสิทธิ

หากบริษัทมีความประสงค์ขอเพิ่มชนิดสินค้า ในระหว่างปี

1. ให้ยื่นหนังสือขอเพิ่มต่อคณะกรรมการก่อนสิ้นเดือนมิถุนายนของทุกปี
2. บริษัทต้องรวบรวมชนิดของตัวอย่างสินค้าที่ต้องการเพิ่มให้ครบถ้วน ก่อนยื่นเรื่องขอเพิ่มชนิดสินค้า และเจ้าหน้าที่จะดำเนินการสุ่มตัวอย่าง ณ แหล่งผลิต พร้อมนำผลการวิเคราะห์ปริมาณสรุปเสนออนุมัติ

# การจำหน่ายน้ำตาลทรายให้แก่ผู้ประกอบการ(ต่อ)

## 7. การขอปรับลดสิทธิ

1. ตามประกาศข้อ 2 (1) ห้ามผู้ประกอบการที่ได้รับสิทธิซื้อน้ำตาลทราย  
ขอลด ชะลอ หรือยกเลิกการใช้ปริมาณน้ำตาลทรายที่ได้รับสิทธิ เว้นแต่  
จะได้รับอนุญาต จากคณะกรรมการน้ำตาลทราย
2. ให้ยื่นหนังสือขอปรับลดต่อคณะกรรมการก่อนสิ้นเดือนมิถุนายนของทุกปี

# การจำหน่ายน้ำตาลทรายให้แก่ผู้ประกอบการ(ต่อ)

## การขอปรับลดสิทธิ (ต่อ)

บริษัทที่มีความประสงค์ขอ**ปรับลดปริมาณ**น้ำตาลทรายที่ขอรับสิทธิไว้

**สิ่งที่บริษัทจะต้องจัดเตรียม**

1. หลักฐานเอกสารแสดงการขอยกเลิกการสั่งซื้อ , ข้อมูลวัตถุดิบที่ขาดแคลน
2. หลักฐานแสดงว่าโรงงานเกิดอุบัติเหตุที่ไม่สามารถทำการผลิตได้ พร้อมหลักฐานประจักษ์
3. ผลการพิจารณาขึ้นกับเหตุผลของบริษัท และการพิจารณาของคณะกรรมการ
4. จัดทำตารางแสดงปริมาณน้ำตาลทรายในเดือนที่ต้องการปรับลดสิทธิ หน่วยเป็นกิโลกรัม

# การจำหน่ายน้ำตาลทรายให้แก่ผู้ประกอบการ(ต่อ)

## 8. การปรับปริมาณการขนย้ายโดยสิทธิที่ได้รับเท่าเดิม

บริษัททำหนังสือแจ้งขอปรับแผน**ก่อนเดือนที่ต้องการปรับ**

พร้อม**เหตุผล** เช่น

- ให้ปริมาณพอดีกับเที่ยวรถบรรทุกทุกขนส่ง
- ลูกค้าต้องการรับสินค้าเร็วกว่าแผนที่กำหนดไว้ เช่น ลูกค้าขอรับสินค้าเร็วขึ้นจากเดิมที่กำหนดส่งมอบในเดือนกันยายน เป็นเดือนสิงหาคม บริษัทจะต้องทำหนังสือขอปรับการขนย้ายในต้นเดือนกรกฎาคม พร้อมแนบสำเนาคำสั่งซื้อจากลูกค้า



# การจำหน่ายน้ำตาลทรายให้แก่ผู้ประกอบการ(ต่อ)

## การปรับปริมาณการขนย้ายโดยสิทธิที่ได้รับเท่าเดิม(ต่อ)

- ลูกค้าต้องการรับสินค้าช้ากว่าแผนที่กำหนดไว้ เช่น ลูกค้าขอรับสินค้าช้าลงกว่าที่กำหนดไว้เดิม เช่น กำหนดส่งมอบในเดือนสิงหาคม ขอเลื่อนเป็นเดือนตุลาคม บริษัทจะต้องทำหนังสือขอปรับการขนย้ายในต้นเดือนกรกฎาคม พร้อมสำเนาหนังสือขอเลื่อนจากลูกค้า

# การจำหน่ายน้ำตาลทรายให้แก่ผู้ประกอบการ(ต่อ)

## 9. การขนย้ายน้ำตาลทราย

ตามประกาศข้อ 4 ผู้ประกอบการต้องขนย้ายน้ำตาลทรายที่ได้รับสิทธิในแต่ละเดือน หากเดือนใดไม่ขนย้ายน้ำตาลทราย คณะกรรมการน้ำตาลทรายจะตัดสิทธิที่ได้รับในเดือนนั้น และไม่สามารถนำสิทธิดังกล่าวไปรวมกับเดือนถัดไป

เช่น เดือนมกราคม ได้รับสิทธิ 500 กระสอบ แต่มกราคม บริษัทขนย้ายน้ำตาลไป 250 กระสอบ เหลือสิทธิ 250 กระสอบ สิทธิที่เหลือนั้นบริษัทไม่สามารถนำมาใช้เดือนอื่นได้

# การควบคุมการผลิต การขนย้าย ภายในโรงงานน้ำตาล

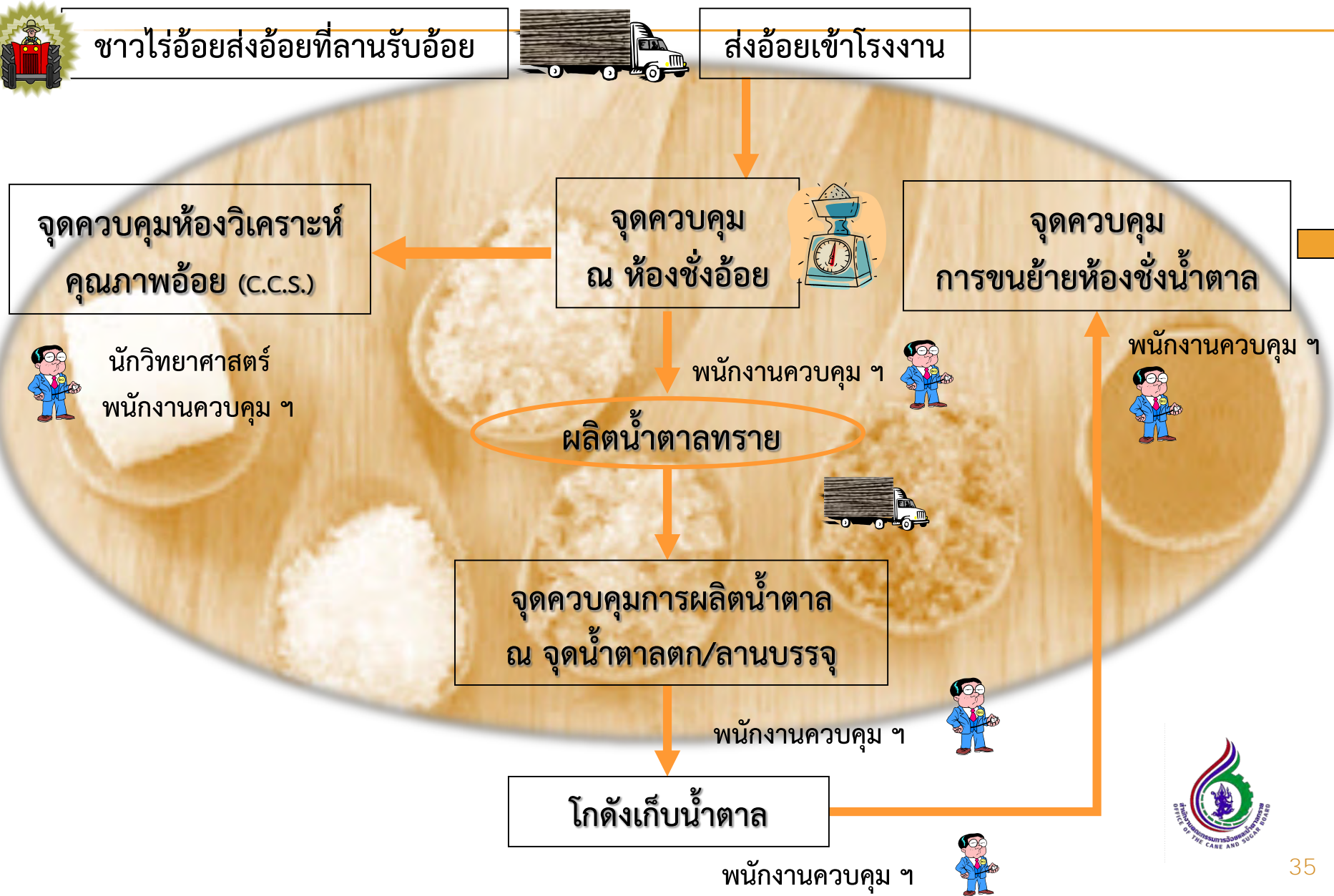

# การควบคุมการขนย้าย ภายในประเทศ และการส่งออก

มาตรา 17 (17)

ชุดเฉพาะกิจ  
ปราบปรามโจรกรรมน้ำตาล

จนท. ตำรวจ



พนักงานควบคุม ๗

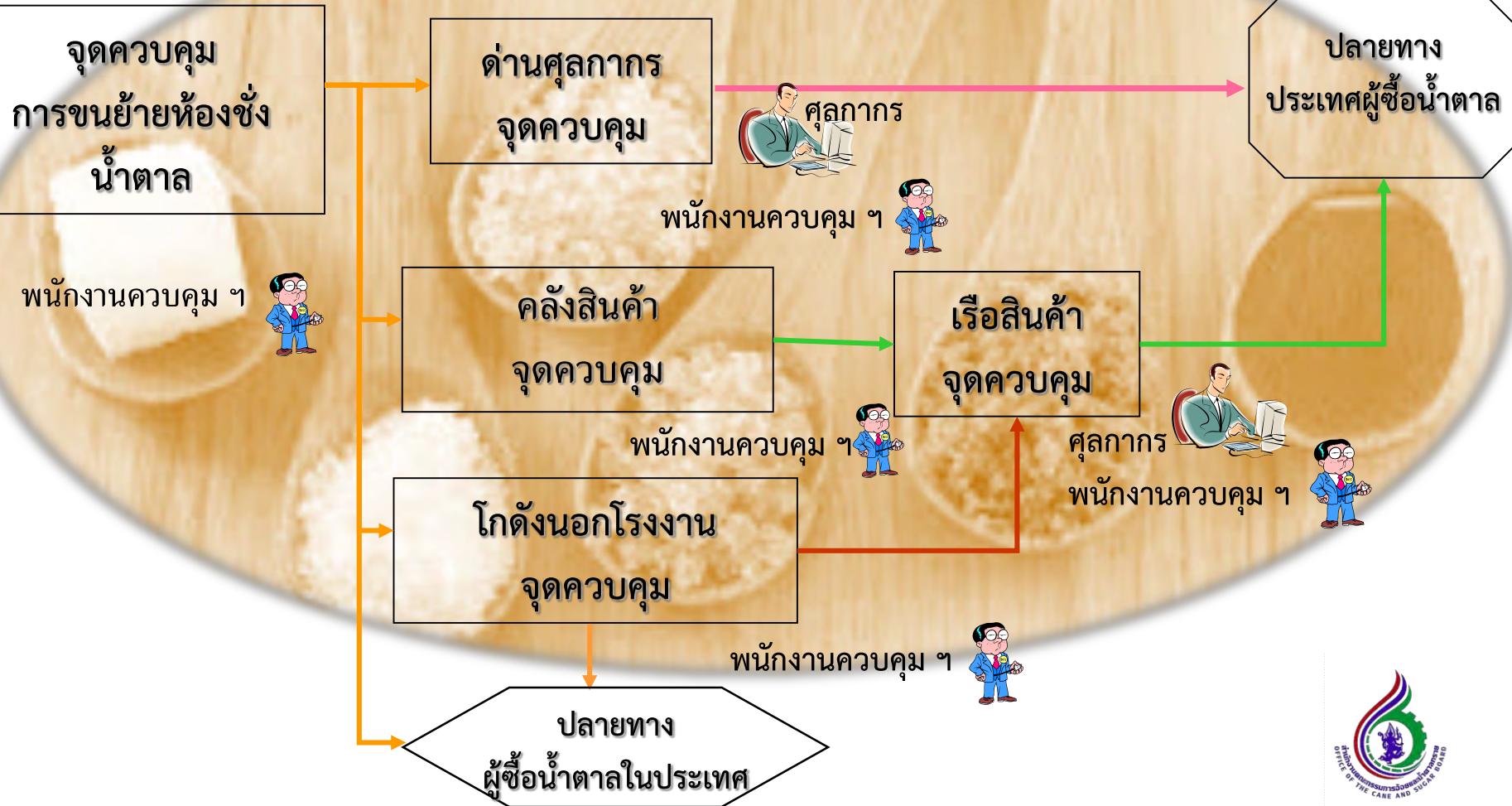

# การจำหน่ายน้ำตาลทรายให้แก่ผู้ประกอบการ(ต่อ)

## 10. การรายงานผลการส่งออก

1. การส่งเอกสาร กน. 17 หรือแจ้งการส่งออกสินค้าตามระเบียบหมวด 3 การขออนุญาตขนย้ายน้ำตาลทรายและการแจ้งการส่งออกสินค้า ข้อ 14 ให้ผู้ประกอบการแจ้งการส่งออกสินค้าและปริมาณน้ำตาลทรายที่ใช้ในการผลิตสินค้า ..... ภายในสามเดือนนับแต่วันที่ส่งออก (เจ้าหน้าที่นับวันจากใบขนส่งสินค้าขาออกที่ผ่านพิธีการศุลกากร)

# ตัวอย่างใบขนสินค้าขาออกที่ผ่านพิธีการศุลกากร

ด้านหน้า

**ใบขนสินค้าขาออก**

สมาชิกโครงการ "ร่วมใจใสสะอาด" ลำดับที่ 101/1  
กศก. 101/1

ผู้ส่งออก (ชื่อ ที่อยู่ โทรศัพท์)		เลขประจำตัวผู้เสียภาษีอากร ลำดับที่สาขา 0000		ประเภทใบขน ใช้สิทธิประโยชน์ ใบขนสินค้าขาออก		เลขที่ใบขนสินค้า A...					
บริษัท		Inv. no. :		วันที่ 19 มิ.ย.							
ชื่อและเลขที่ปิดระวางพิธีการ		AWB: N/A (N/A)		สังกัดตรวจ							
ใบอนุญาตส่งออกหรือหนังสือรับรอง											
แบบ ๕.๓.1 วันที่		ภาชีอากรที่ต่อเติม		ค่าภาชีอากร (บาท)		เงินประกัน (บาท)					
ชื่อยานพาหนะ		วันส่งออก		เลขที่สำมะโนภาชีอากรประกัน							
ส่งออกโดยทางเรือ		ท่าเรือที่ส่งออก		รหัส		ชายไปต่างประเทศ รหัส ประเทศปลายทาง รหัส					
จำนวนที่เบ็ด (ตัวเลข)		(ตัวอักษร)		อัตราแลกเปลี่ยน							
รายการที่	เครื่องหมายและเลขหมายขึ้นชื่อ		จำนวนและลักษณะขึ้นชื่อ		น้ำหนักสุทธิ KGM		ราคาของ FOB (เงินต่างประเทศ)		ใช้สิทธิพิเศษ		
	ชนิดของ				ปริมาณ CA		ราคาของ FOB (บาท)		ัตราอากร		
					รหัสสถิติหน่วย		ราคาประเมินอากร		ขนาดขาออก		
STATUS=0409		2008-06-01T15:30:00		ชื่อผู้ส่งออกผู้รับมอบ		รวมค่าภาษีอากรทั้งสิ้น		0.00			
จกรับรองว่าข้อมูลถูกต้องได้รับรองการบรรจุและส่งออกดำเนินตามระเบียบพิธีการศุลกากรในรูปใบขนสินค้าขาออกชนิดนี้แล้ว		ชื่อผู้ส่งออกผู้รับมอบ		วันที่ขึ้น							



# ตัวอย่างใบขนสินค้าขาออกที่ผ่านพิธีการศุลกากร

ด้านหลัง

เลขที่ใบขน A		กฎ. 101/1
สำเนาผู้ส่งออกขอ Inspection Request No Assessment Request No Cargo Packing Type 3 - Container		วันที่การตรวจสอบพิธีการ [ ] [ ] [ ]
วันที่ยกขาป้องกันและปราบปราม [ ] [ ] [ ]	วันที่ยกขาประเมิณเอกสาร [ ] [ ] [ ]	
วันที่ยกขานำส่ง [ ] [ ] [ ]	วันที่ยกขาวิเคราะห์สินค้า [ ] [ ] [ ]	
วันที่ยกขาตรวจ [ ] [ ] [ ]	วันที่ยกขาปล่อย [ ] [ ] [ ]	
วันที่ยกขาเริ่มบรรทุก Container No.	Vessel / Voyage	Release / Load 2815 27/05/2551 18:38:13 / 2801 01/06/2551 15:30:00

ขอรับรองว่าข้อมูลถูกต้องได้รับรองการบรรทุกและ  
 ส่งออกสำโรงตามระเบียบพิธีการศุลกากรในรูปแบบ  
 อิเล็กทรอนิกส์แล้ว

Release/load



# ประเด็นปัญหาที่พบในการใช้สิทธิชื้อน้ำตาลทราย การรายงานการส่งออก (ต่อ)

สิ่งสำคัญที่บริษัทต้องดำเนินการคือ

ปริมาณน้ำตาลทรายที่บริษัทขนย้ายไปผลิตสินค้าตั้งแต่เดือนมกราคม - ธันวาคม ต้องเท่ากับ ปริมาณน้ำตาลทรายที่แจ้งส่งออกในรูปแบบสินค้าตั้งแต่เดือนมกราคม - ธันวาคม และมกราคม-มีนาคมปีถัดไป



# การจำหน่ายน้ำตาลทรายให้แก่ผู้ประกอบการ (ต่อ)

## การรายงานการส่งออก (ต่อ)

เช่น ได้รับสิทธิซื้อน้ำตาลทั้งปี 10,000 กระสอบ ขนย้ายน้ำตาลไปผลิตสินค้า 8,000 กระสอบ ต้องแสดงเอกสารการส่งออกน้ำตาลทรายในรูปสินค้า 8,000 กระสอบ ก็จะไม่ถูกปรับราคาน้ำตาลโควตา ค. เป็นราคาโควตา ก.

ดังนั้นปริมาณน้ำตาลทรายจากการแจ้งการส่งออกสินค้า  
ต้องเท่ากับปริมาณน้ำตาลทรายที่ขนย้ายไปผลิตเท่านั้น

# การจำหน่ายน้ำตาลทรายให้แก่ผู้ประกอบการ (ต่อ)

## การรายงานการส่งออก (ต่อ)

### 1. แจ้งการส่งออกสินค้าเมื่อจบปีการผลิต

- 1.1 บริษัทต้องส่งเอกสารแจ้งการส่งออกสินค้าภายใน**สิ้นเดือน มีนาคมของปีถัดไป** เช่น ขอรับสิทธิชื่อน้ำตาลทรายปี 2559 เอกสารแจ้งการส่งออกสินค้าปี 2559 สามารถส่งได้ภายในสิ้นเดือนมีนาคม 2560 เท่านั้น (**วันศุกร์ที่ 31 มีนาคม 2560**) หากเกินระยะเวลาที่กำหนดส่ง ปริมาณการส่งออกสินค้าในเอกสารที่เกินระยะเวลาไม่สามารถนำมาใช้หักได้

# การจำหน่ายน้ำตาลทรายให้แก่ผู้ประกอบการ (ต่อ)

## การรายงานการส่งออก (ต่อ)

- 1.2 ข้อมูลปริมาณน้ำตาลทรายที่บริษัทขนย้ายไปผลิต  
สินค้าจะใช้ข้อมูลของสำนักงาน **ณ สิ้นเดือนมีนาคม**  
**ของปีถัดไป เท่านั้น** ไม่รับแก้ไขยอดขนย้ายไม่ว่าใน  
กรณีใดๆทั้งสิ้น

# การจำหน่ายน้ำตาลทรายให้แก่ผู้ประกอบการ (ต่อ)

## การรายงานการส่งออก (ต่อ)

2. การคำนวณส่วนต่างการใช้สิทธิซื้อน้ำตาลทรายประจำปี

**ส่วนต่างการใช้สิทธิซื้อน้ำตาลทราย** = (ผลรวมปริมาณ  
น้ำตาลทรายที่ขนย้ายไปผลิตสินค้าระหว่างเดือนมกราคม  
ถึงเดือนธันวาคม) - (ผลรวมปริมาณน้ำตาลทรายจากการ  
แจ้งการส่งออกของสินค้าระหว่างเดือนมกราคมถึงเดือน  
มีนาคม ปีถัดไป)

# การจำหน่ายน้ำตาลทรายให้แก่ผู้ประกอบการ (ต่อ)

## การรายงานการส่งออก (ต่อ)

เช่น ข้อมูลการขนย้ายน้ำตาลทราย

ได้รับสิทธิซื้อน้ำตาลทรายในช่วงมกราคม- ธันวาคม 2559

ปริมาณน้ำตาลทรายที่ขนย้ายไปผลิตสินค้าคือ ผลรวมของ

น้ำตาลทรายจากการขนย้ายตั้งแต่มกราคม - ธันวาคม

2559 โดยใช้ข้อมูลของสำนักงาน และ รับแจ้งยืนยันแก้ไข

ข้อมูลการขนย้ายของผู้ประกอบการภายในวันที่ 31

มีนาคม 2560 เท่านั้น

# การจำหน่ายน้ำตาลทรายให้แก่ผู้ประกอบการ (ต่อ)

## การรายงานการส่งออก (ต่อ)

และ ข้อมูลปริมาณน้ำตาลทรายที่สามารถนำมาแจ้งการส่งออกสินค้า

ได้รับสิทธิซื้อน้ำตาลทรายในช่วงมกราคม- ธันวาคม 2559

ปริมาณน้ำตาลทรายที่สามารถนำมาแจ้งการส่งออกสินค้า คือ

ผลรวมของน้ำตาลทรายจากการแจ้งการส่งออกสินค้าตั้งแต่

มกราคม - ธันวาคม 2559 และมกราคม - มีนาคม 2560

# การจำหน่ายน้ำตาลทรายให้แก่ผู้ประกอบการ การรายงานการส่งออก (ต่อ)

ปัญหาที่พบ ในการแจ้งข้อมูลการส่งออกน้ำตาลทราย

1. นำสินค้าที่**ไม่ได้ยื่นแจ้งขอรับสิทธิ**ในแผนการผลิตมาแจ้งปริมาณน้ำตาลทรายในการส่งออกได้ **เช่น** ขอรับสิทธิซื้อน้ำตาลทรายในการผลิตเงาะกระป๋องในน้ำเชื่อมใส แต่การส่งออกสินค้าในใบขนแจ้งว่าเป็นเงาะกระป๋องในน้ำเชื่อมเข้มข้น ผู้ผลิตไม่สามารถนำปริมาณน้ำตาลทรายของเงาะกระป๋องในน้ำเชื่อมเข้มข้นมาแจ้งได้

# การจำหน่ายน้ำตาลทรายให้แก่ผู้ประกอบการ (ต่อ)

## การรายงานการส่งออก (ต่อ)

การแก้ไข ก่อนที่บริษัทจะทำการผลิตสินค้าใหม่ที่ต้องการใช้สิทธิชื่อน้ำตาลทรายโควตา ค. ให้ทำหนังสือเพื่อขออนุญาตเพิ่มชนิดสินค้าจากคณะกรรมการน้ำตาลทรายก่อนที่จะส่งสินค้าออก



# ประเด็นปัญหาที่พบในการใช้สิทธิชื้อน้ำตาลทราย การรายงานการส่งออก (ต่อ)

2. ส่งเอกสารที่ส่งออกสินค้าเกินกว่า 3 เดือน เนื่องจาก
- 2.1 บริษัทมีการเปลี่ยนแปลงเจ้าหน้าที่ผู้รับผิดชอบ**
- การแก้ไข** – เจ้าหน้าที่บริษัทต้องทำความเข้าใจวิธีการจัดทำเอกสาร และเงื่อนไขระยะเวลาการจัดส่ง
- ประสานเจ้าหน้าที่ สอน. เพื่อทำความเข้าใจในวิธีการจัดทำเอกสาร และการจัดส่ง

# ประเด็นปัญหาที่พบในการใช้สิทธิชื้อน้ำตาลทราย(ต่อ)

## การรายงานการส่งออก (ต่อ)

### 2.2 เจ้าหน้าที่บริษัทรวบรวมเอกสารจนเกินเวลา

จัดส่ง

**การแก้ไข** – เจ้าหน้าที่บริษัทต้องตรวจสอบวันส่ง  
สินค้าออกให้ชัดเจน และต้องนำ  
เอกสารมาส่งก่อนหมดอายุตามที่  
กำหนดไว้ **3 เดือน**

# ประเด็นปัญหาที่พบในการใช้สิทธิชื้อน้ำตาลทราย(ต่อ) การรายงานการส่งออก (ต่อ)

ผลลัพธ์ที่เกิดขึ้น เมื่อเอกสารแจ้งการส่งออกสินค้ามีอายุ  
**เกินกว่าสามเดือน**

1. ปริมาณน้ำตาลการส่งออกจากเอกสารที่เกินสามเดือน  
ไม่สามารถนำมาใช้ในการแจ้งปริมาณน้ำตาลทรายใน  
การส่งออกได้
2. กรณีที่ราคาน้ำตาลทรายโควตา ค. ต่ำกว่าราคาโควตา  
ก. บริษัทจะต้องชำระค่าน้ำตาลทรายในราคาโควตา ก.

# ประเด็นปัญหาที่พบในการใช้สิทธิชื้อน้ำตาลทราย(ต่อ)

## การรายงานการส่งออก (ต่อ)

3. กรณีที่ราคาน้ำตาลทรายโควตา ค. สูงกว่าราคา  
โควตา ก. ไม่มีการปรับโควตาน้ำตาลทราย (การปรับ  
โควตาน้ำตาลทรายเป็นการปรับโควตาของบริษัทน้ำตาล)

# การจำหน่ายน้ำตาลทรายให้แก่ผู้ประกอบการ (ต่อ)

## การรายงานการส่งออก (ต่อ)

การใช้สิทธิซื้อน้ำตาลทราย

1. ผู้ประกอบการสามารถซื้อน้ำตาลทรายจากโรงงาน  
น้ำตาลทรายมากกว่า 1 โรงงาน
2. การรายงานแจ้งผลการส่งออกสินค้า และปริมาณ  
น้ำตาลทรายที่ส่งออกให้รายงานรวม

# การจำหน่ายน้ำตาลทรายให้แก่ผู้ประกอบการ (ต่อ)

## การรายงานการส่งออก (ต่อ)

3. การคำนวณราคาน้ำตาลทรายในกรณีที่ถูกปรับราคาจากโควตา ค. เป็นโควตา ก. และมีการซื้อน้ำตาลทรายจาก 2 โรงงาน จะคำนวณโดยใช้สัดส่วนการซื้อน้ำตาลทรายทั้งปีของแต่ละโรงงาน

# การจำหน่ายน้ำตาลทรายให้แก่ผู้ประกอบการ (ต่อ)

## การรายงานการส่งออก (ต่อ)

ตัวอย่าง เช่น ซึ่น้ำตาลทรายโควตา ค. จากโรงงาน  
น้ำตาล ก. 700 กระสอบ จากโรงงานน้ำตาล ข. 300  
กระสอบ การปรับราคาน้ำตาลทรายจากโควตา ค.  
เป็นโควตา ก. จะปรับจากโรงงาน ก. 70 % และโรงงาน  
ข. 30 %

# การจำหน่ายน้ำตาลทรายให้แก่ผู้ประกอบการ (ต่อ)

## การรายงานการส่งออก (ต่อ)

- กรณีซื้อน้ำตาลทรายขาว และขาวบริสุทธิ์ การคำนวณราคาร้าน้ำตาลทรายที่ถูกปรับราคาจากโควตา ค. เป็นโควตา ก. จะใช้สัดส่วนของปริมาณการซื้อน้ำตาลทรายทั้งปีเช่นกัน



# การจำหน่ายน้ำตาลทรายให้แก่ผู้ประกอบการ (ต่อ)

## การรายงานการส่งออก (ต่อ)

ประกาศคณะกรรมการน้ำตาลทราย เรื่อง กำหนดมาตรการควบคุมการจำหน่ายน้ำตาลทรายกรณีผู้ประกอบการมีส่วนต่างของปริมาณน้ำตาลทรายโควตา ค. ที่ใช้สิทธิขนย้ายมาผลิตสินค้าเพื่อการส่งออกกับปริมาณน้ำตาลทรายโควตา ค. ที่แจ้งส่งออกในรูปสินค้า พ.ศ.๒๕๕๗ ลงวันที่ 16 ธันวาคม พ.ศ.2557

# การจำหน่ายน้ำตาลทรายให้แก่ผู้ประกอบการ (ต่อ)

## การรายงานการส่งออก (ต่อ)

### สรุปได้ดังนี้

กรณีตรวจพบว่าผู้ประกอบการมีส่วนต่างของปริมาณ น้ำตาลโคเวตา ค. ที่ใช้สิทธิขนย้ายมาผลิตสินค้ากับปริมาณ น้ำตาลทรายที่แจ้งส่งออกในรูปสินค้า ให้คณะกรรมการ ดำเนินการตามลำดับ ดังต่อไปนี้

# การจำหน่ายน้ำตาลทรายให้แก่ผู้ประกอบการ (ต่อ)

## การรายงานการส่งออก (ต่อ)

ปี 2557 นับเป็นปีที่ 1 เมื่อพบส่วนต่างจะถูกปรับราคา  
น้ำตาลทรายโควตา ค.เป็นราคาโควตา ก. (แจ้งผลให้ **14**  
บริษัททราบตามมติคณะกรรมการในการประชุมวันที่ 3  
สิงหาคม 2558)

# การจำหน่ายน้ำตาลทรายให้แก่ผู้ประกอบการ (ต่อ)

## การรายงานการส่งออก (ต่อ)

ปี 2558 นับเป็นปีที่ 2 เมื่อพบส่วนต่างเป็นปีที่ 2 ติดต่อกัน

(แจ้งผลให้ 4 บริษัททราบตามมติคณะกรรมการในการประชุม  
วันที่ 29 กรกฎาคม 2559) ดำเนินการ ดังนี้

- ปรับราคาน้ำตาลโคเวตา ค. เป็นราคาโคเวตา ก.
- นำส่วนต่างที่เกิดขึ้นมาหักในสิทธิที่ได้รับ

ในปี 2559

- ไม่สามารถขอเพิ่มสิทธิในระหว่างปี 2559 ได้

# การจำหน่ายน้ำตาลทรายให้แก่ผู้ประกอบการ (ต่อ)

## การรายงานการส่งออก (ต่อ)

ปี 2559 (นับเป็นปีที่ 3) หากพบส่วนต่างเป็นปีที่ 3 ติดต่อกัน  
การดำเนินการ

- ปรับราคาน้ำตาลโคเวตา ค. เป็นราคาโคเวตา ก. (ทราบ  
ผลประมาณ พ.ค.60)

- เพิกถอนสิทธิการซื้อน้ำตาลทรายโคเวตา ค. เป็นเวลา **5**

**ปี** นับแต่ปีถัดจากปีที่สามที่มีการตรวจพบส่วนต่าง

# การจำหน่ายน้ำตาลทรายให้แก่ผู้ประกอบการ (ต่อ)

## การรายงานการส่งออก (ต่อ)

ทั้งนี้ไม่ครอบคลุมถึงปริมาณน้ำตาลทรายที่เกิดขึ้นใน  
กรณีดังต่อไปนี้คือ

- การสูญเสียในกระบวนการผลิต
- การทดลองสูตรการผลิต
- ความผิดพลาดที่เกิดจากกระบวนการผลิต

# การจำหน่ายน้ำตาลทรายให้แก่ผู้ประกอบการ (ต่อ)

## การรายงานการส่งออก (ต่อ)

เอกสารแจ้งการส่งออกสินค้าที่ไม่ต้องนำมาส่ง คือ

1. เอกสารแจ้งการส่งออกที่อายุเกินสามเดือน
2. เอกสารแจ้งการส่งออกที่ใช้น้ำตาลทรายโควตา ก. ในการผลิตสินค้า
3. เอกสารการส่งออกที่เป็นสินค้าที่ไม่ได้ขอรับสิทธิซื่อน้ำตาลทรายโควตา ค.

# การจำหน่ายน้ำตาลทรายให้แก่ผู้ประกอบการ (ต่อ)

## การรายงานการส่งออก (ต่อ)

การรับเอกสารแจ้งการส่งออกสินค้า (กน.17) คืบ

- สอน. ประสานเจ้าหน้าที่บริษัทเพื่อนัดหมายมารับเอกสาร กน. 17 คืบเมื่อการดำเนินการในแต่ละปีแล้วเสร็จสมบูรณ์
- สอน. ขอสงวนสิทธิ์ในการทำลายเอกสารของบริษัทที่แจ้งนัดหมายแล้วไม่มารับคืบตามที่นัดหมายเนื่องจากไม่มีสถานที่ในการจัดเก็บ



# การจำหน่ายน้ำตาลทรายให้แก่ผู้ประกอบการ (ต่อ)

## การฝ่าฝืนหรือหลีกเลี่ยง

ข้อ 6 ผู้ประกอบการใดฝ่าฝืนหรือหลีกเลี่ยงไม่ปฏิบัติ  
ตามมาตรการที่กำหนด คณะกรรมการน้ำตาลทรายมี  
อำนาจพิจารณาเพิกถอนสิทธิซื่อน้ำตาลทราย **5 ปี** นับ  
แต่วันที่เพิกถอนสิทธิ ได้แก่

- ใช้สิทธิซื่อน้ำตาลทรายน้อยกว่าร้อยละ 70
- ยื่นเอกสารปลอม
- นำน้ำตาลทรายไปใช้ผิดวัตถุประสงค์

# การจำหน่ายน้ำตาลทรายให้แก่ผู้ประกอบการ (ต่อ)

## กรณีที่บริษัทถูกตัดสิทธิการซื้อน้ำตาลทราย 5 ปี

เมื่อครบกำหนดแล้วบริษัทมีความประสงค์ที่จะ  
ขอรับสิทธิสามารถยื่นเรื่องขอรับสิทธิได้ในเดือน  
ตุลาคมของปี และเจ้าหน้าที่จะดำเนินการเสมือน  
หนึ่งเป็นบริษัทที่ขอรับสิทธิใหม่

# ประเด็นปัญหาที่พบในการใช้สิทธิชื้อน้ำตาลทราย(ต่อ)

## แนวทางที่คณะกรรมการน้ำตาลทรายพิจารณา

กรณีที่ผู้ประกอบการใช้สิทธิน้อยกว่าร้อยละ 70

- ปัญหาวัตถุดิบของประเทศขาดแคลน
- ปัญหาด้านเทคนิคหรือเหตุสุดวิสัย เช่น อุบัติเหตุในกระบวนการผลิต ภัยพิบัติทางธรรมชาติ

ทั้งนี้ บริษัทต้องมีเอกสารหลักฐานประกอบอย่างชัดเจน  
และเป็นจริง

# ประเด็นปัญหาที่พบในการใช้สิทธิชื้อน้ำตาลทราย(ต่อ)

## แนวทางที่คณะกรรมการน้ำตาลทรายพิจารณา (ต่อ)

### เงื่อนไขสำคัญที่มีผลต่อการพิจารณาต่อการอุทธรณ์ทุกกรณี

1. บริษัทใช้สิทธิน้ำตาลทรายโควตา ค. มากกว่าร้อยละ 70 อย่างต่อเนื่อง
2. มีหลักฐานการส่งออกสอดคล้องกับปริมาณน้ำตาลโควตา ค. ที่ขนย้ายไปผลิต
3. ไม่พบว่ามีการชื้อน้ำตาลโควตา ก. มาใช้ในการผลิตเพื่อการส่งออก (ในกรณีที่โควตา ค. แพงกว่าโควตา ก.)

# แนวทางการแก้ปัญหาการใช้สิทธิชื้อน้ำตาลทราย

## โควตา ค.ของผู้ประกอบกิจการ

1. บริษัทต้องจัดทำเอกสารการปฏิบัติงาน เรื่อง การใช้สิทธิชื้อน้ำตาลทรายโควตา ค. (รายละเอียดตามตัวอย่าง)
2. เอกสารต้องได้รับการอนุมัติโดยผู้มีอำนาจ
3. ส่งเอกสารเพื่อสำนักงานตรวจสอบพร้อมกับการยื่นขอรับสิทธิปี 60 (ภายในวันที่ 1-31 ตุลาคม 59)

# สอบถามรายละเอียดเพิ่มเติมได้ที่

นางวรรณนภา ตุงศ์สมบูรณ์

นางวาสนา ศรียรรยง

นางสาววัชรา เพ็ชรรัตน์

สำนักพัฒนาอุตสาหกรรมอ้อย น้ำตาลทราย และ

อุตสาหกรรมต่อเนื่อง โทร 02 354 3443 , 02 202 3286

ในวันและเวลาราชการ 8.30-16.30 น. มีพักเที่ยง





**การสัมมนาการจำหน่ายน้ำตาลทรายให้แก่ผู้ผลิตเพื่อการส่งออก  
ปีการผลิต 2559/60  
วันอังคารที่ 30 สิงหาคม 2559  
โรงแรมเดอะทวิน ทาวเวอร์**





# ประเด็นการบรรยาย

- สถานการณ์อ้อย น้ำตาลทรายของไทย
- แนวโน้มราคาน้ำตาลตลาดโลก







## ผลผลิตและประสิทธิภาพการผลิตอ้อยและน้ำตาล

ปีการผลิต	ผลผลิตอ้อย (ล้านตัน)	ผลผลิต น้ำตาล (ล้านตัน)	ประสิทธิภาพ (กิโลกรัม/ตัน อ้อย)	C.C.S. (%)
2549/50	63.79	6.72	105.33	11.91
2550/51	73.31	7.80	106.63	12.10
2551/52	66.46	7.19	108.13	12.28
2552/53	68.48	6.93	101.17	11.58
2553/54	95.36	9.66	101.33	11.78
2554/55	97.98	10.24	104.47	12.04
<b>2555/56</b>	100.00	10.02	100.24	11.64
<b>2556/57</b>	103.67	11.33	108.94	12.56
<b>2557/58</b>	<b>105.96</b>	<b>11.34</b>	<b>107.01</b>	<b>12.23</b>
2558/59	94.04	9.78	104.05	11.95

# ปริมาณการจัดสรรโควตาน้ำตาล ปี 2554/55 – 2558/59

หน่วย : ล้านตัน

ปีการผลิต	ผลผลิต รวม	โควตา ก	โควตา ข	โควตา ค
2554/55	<b>10.24</b>	<i>2.30</i>	<i>0.80</i>	<i>7.14</i>
2555/56	10.02	<i>2.61</i>	<i>0.80</i>	<i>6.61</i>
2556/57	11.33	<i>2.40</i>	<i>0.80</i>	<i>8.13</i>
2557/58	11.33	<i>2.50</i>	<i>0.80</i>	<i>8.03</i>
2558/59	9.78	<i>2.60</i>	<i>0.80</i>	<i>6.38</i>

ปีการผลิต	โควตา ค (ล้านตัน)	ปริมาณ น้ำตาลที่ ได้รับสิทธิ	ปริมาณ น้ำตาลที่มี การใช้สิทธิ	คิดเป็น ร้อยละ (%)
2555	<b>7.14</b>	0.235	0.232	98.94
2556	<b>6.61</b>	0.323	0.289	89.34
2557	<b>8.13</b>	0.344	0.298	86.45
2558	<b>8.03</b>	0.347	0.308	88.65
2559	<b>6.38</b>	0.365	0.206	94.83

# การจำหน่ายน้ำตาลทราย ปี 2559

ปริมาณการใช้น้ำตาลทราย  
ในประเทศปี 58/59  
2.6 ล้านตัน

ขายผ่านยี่ปั้ว  
350,634 ตัน,  
52.24%

ขายผ่านอุตสาหกรรม  
320,550 ตัน,  
47.76%

ขายผู้ผลิตเพื่อ  
ส่งออก  
365,000 ตัน



เครื่องดื่ม	47.42%
อาหารและผลไม้กระป๋อง	25.40%
ผลิตภัณฑ์นม	20.55%
ขนมปัง สุรา เบียร์	2.80%
ยาและอื่นๆ	2.63%
ลูกกวาด	1.67%

ตลาดการส่งออกน้ำตาลทรายปี 57/58

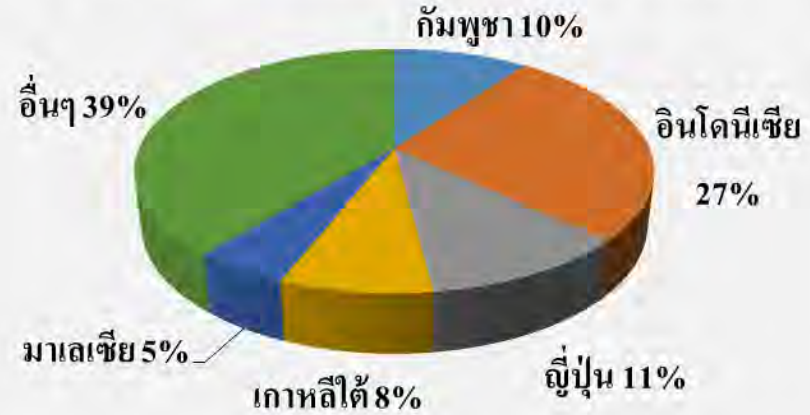

ตลาดการส่งออกน้ำตาลทรายปี 58/59

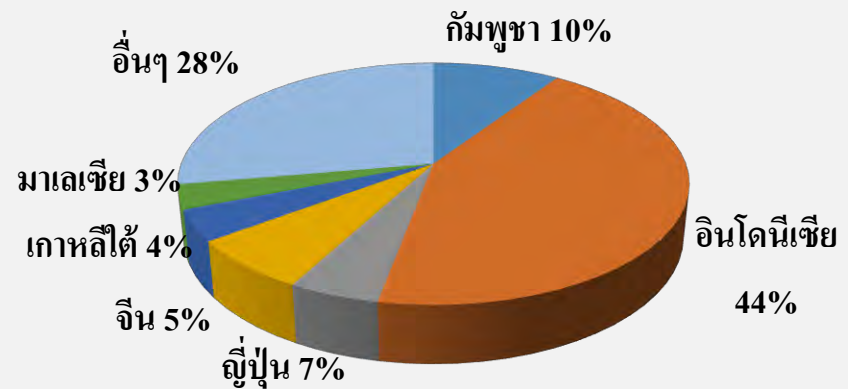



# ประเด็นการบรรยาย

- แนวโน้มราคาน้ำตาลตลาดโลก

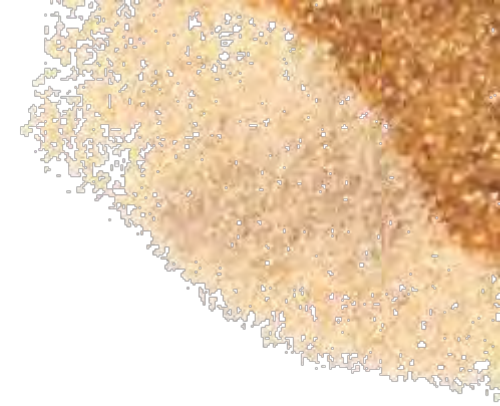

# ราคาน้ำตาลทรายขาว เมษายน - 1 กันยายน 2558

SWV15 - White Sugar #5 - Daily OHLC Chart

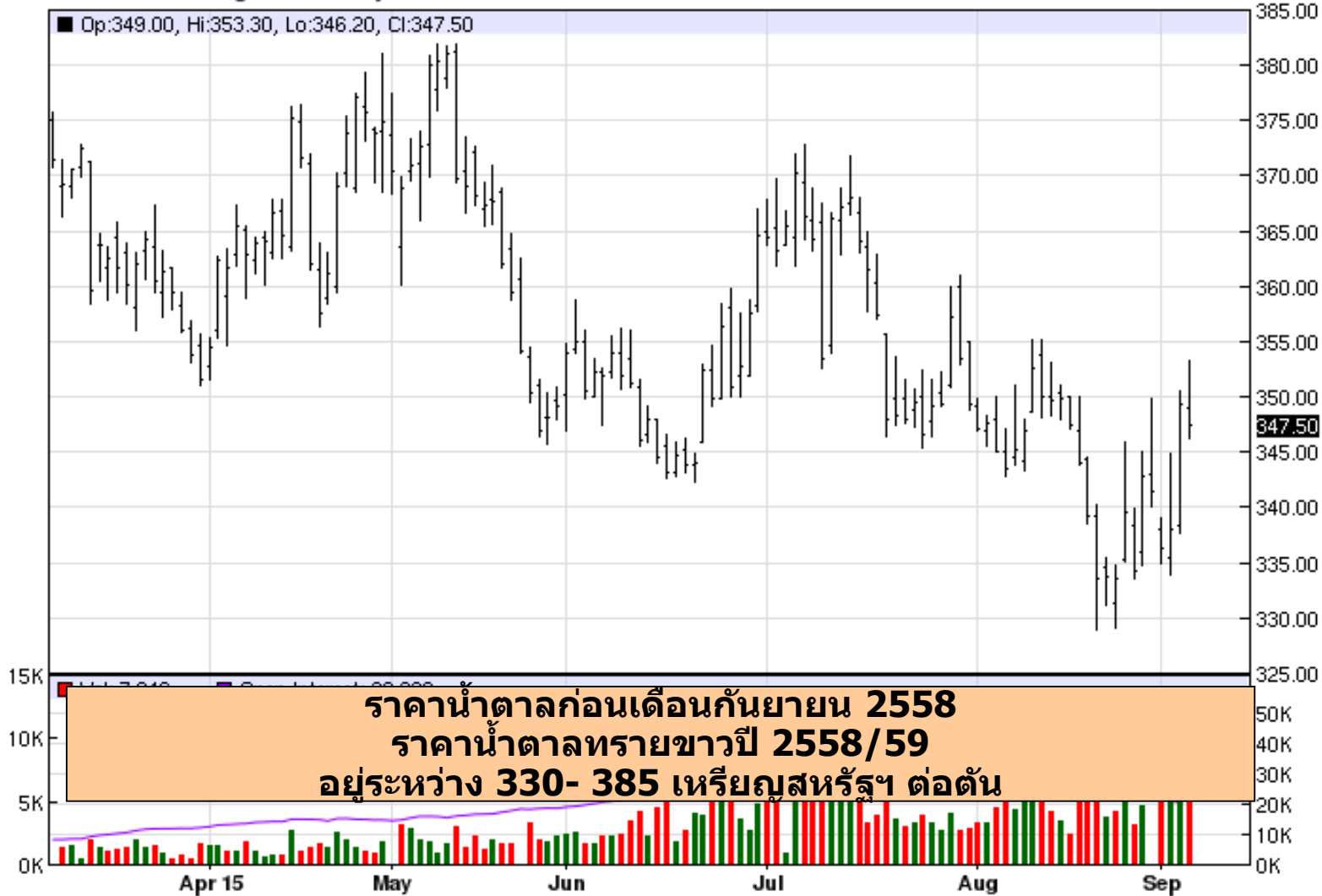

**SWH17 - White Sugar #5 - Daily OHLC Chart**

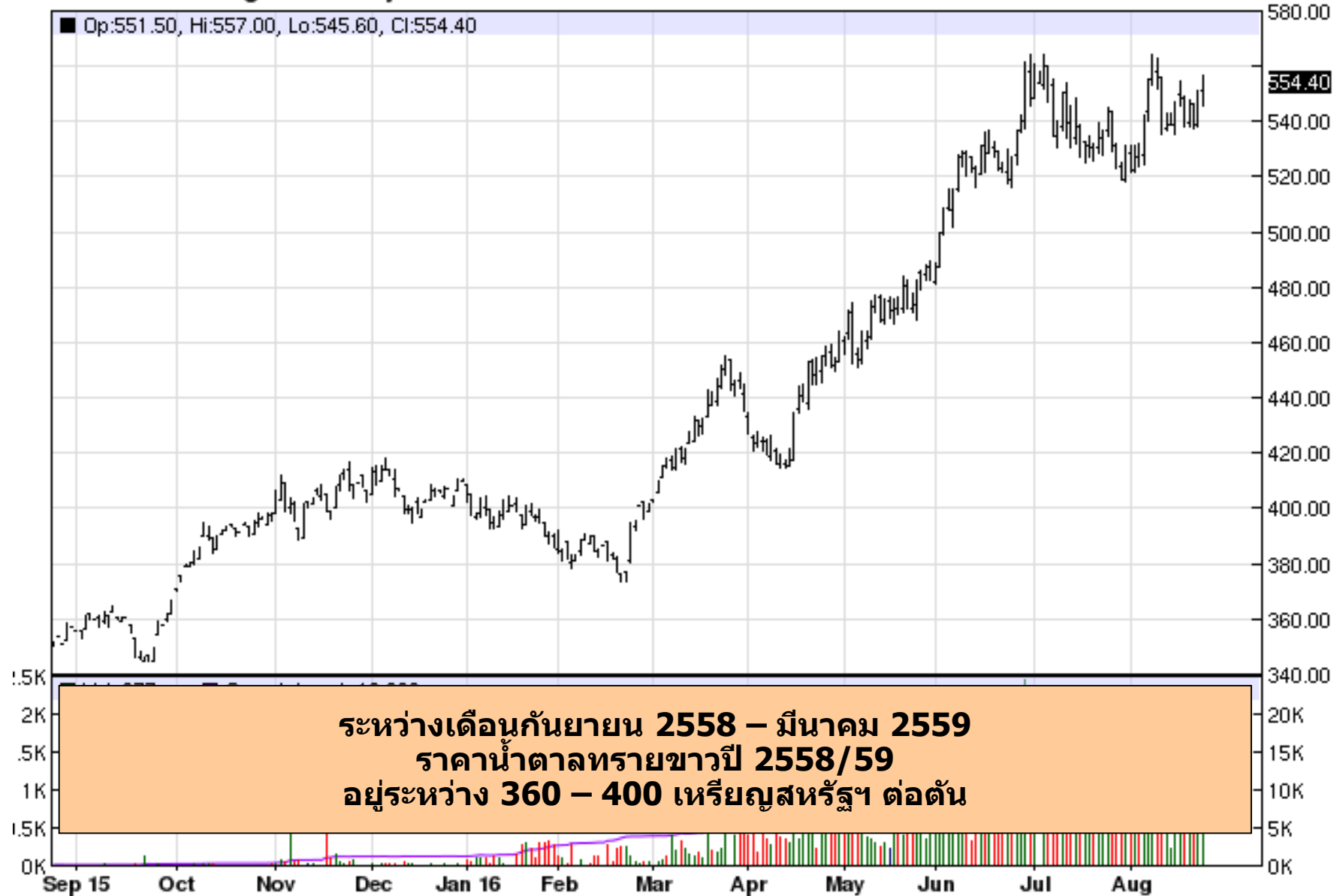

SWH17 - White Sugar #5 - Daily OHLC Chart

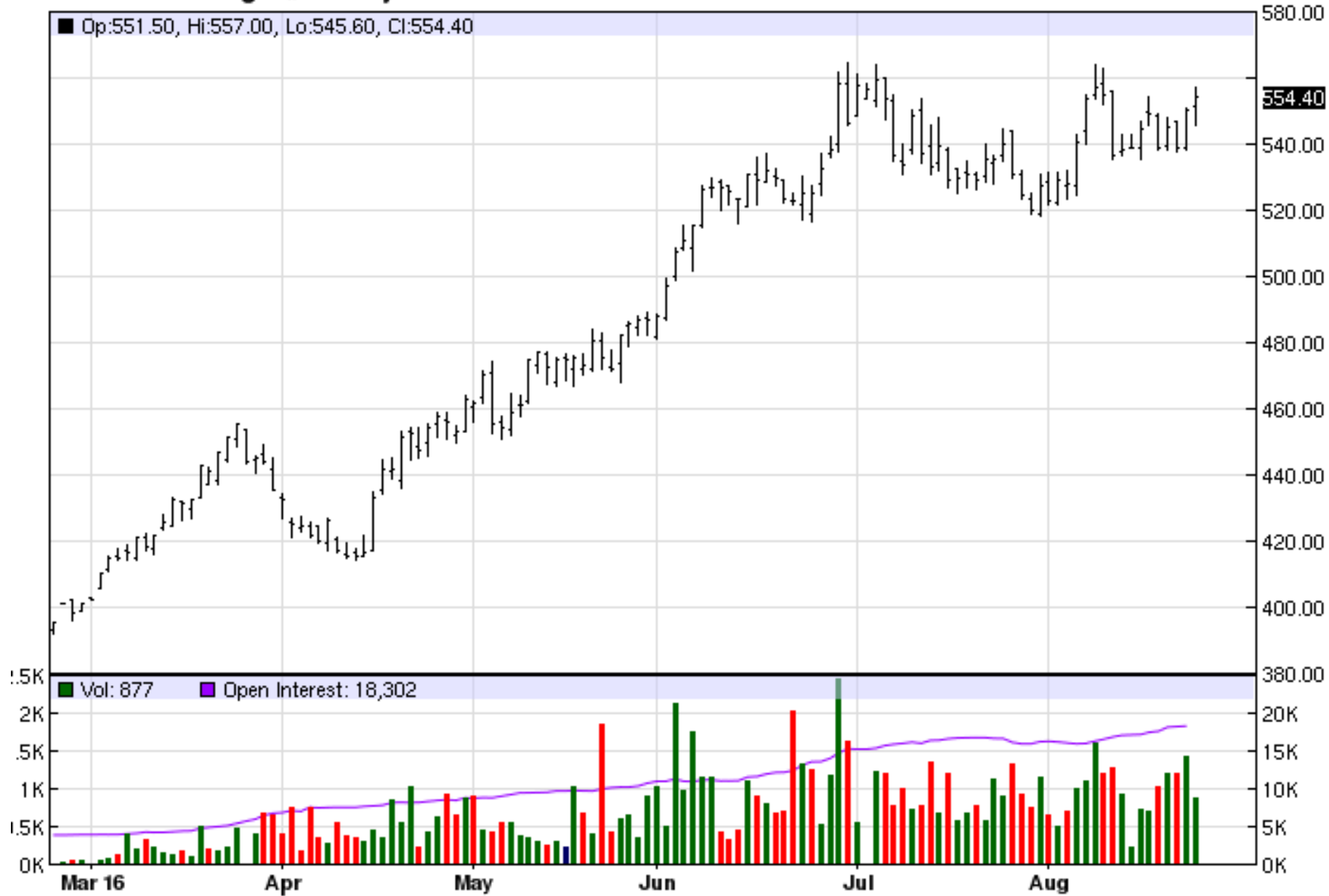



## ราคาน้ำตาลตลาดโลกปี 2559

ผลผลิตน้ำตาลฤดูหีบปี 2558/59 ของประเทศผู้ผลิตทางซีกโลกเหนือ

- ❖ ผลผลิตอ้อยและน้ำตาลของอินเดีย ไทย ลดลงจากภาวะเอลนีโญ

ผลผลิตน้ำตาลฤดูหีบปี 2559/60 ของซีกโลกใต้

- ❖ ผลผลิตอ้อยและน้ำตาลบราซิลลดลงเนื่องจากภาวะฝนตกหนัก

- ❖ ตลาดคาดการณ์ว่า ตลาดโลกจะขาดดุลน้ำตาลระหว่าง 6-12 ล้านตัน

- ❖ ณ เดือนพฤษภาคม 2559 องค์กรน้ำตาลระหว่างประเทศ คาดว่า ตลาดโลกจะขาดดุลผลผลิตน้ำตาล 6-12 ล้านตัน



# ปริมาณน้ำตาลโลกปี 2558/59

ปีการผลิต	2558/59	2557/58	2556/57	2555/56
การผลิต	163.905	171.225	181.135	184.152
การบริโภค	170.556	167.489	176.708	172.944
เกิน/ขาดดุล	-6.651	3.736	4.427	11.208
นำเข้า	56.732	55.260	54.839	56.431
ส่งออก	56.599	55.639	57.249	58.396
สต็อกปลายปี	80.806	87.324	77.792	75.775
สัดส่วนสต็อกต่อ การบริโภค (%)	47.38	52.14	44.02	43.81



\* ISO, Quaterly Market Outlook, May 2016



ราคา<sup>๗</sup>น้ำตาลทราย

**ปี 2559/2560 ??!!!**

# แนวโน้มสถานการณ์การผลิตน้ำตาลในตลาดโลก ปี 2559/60

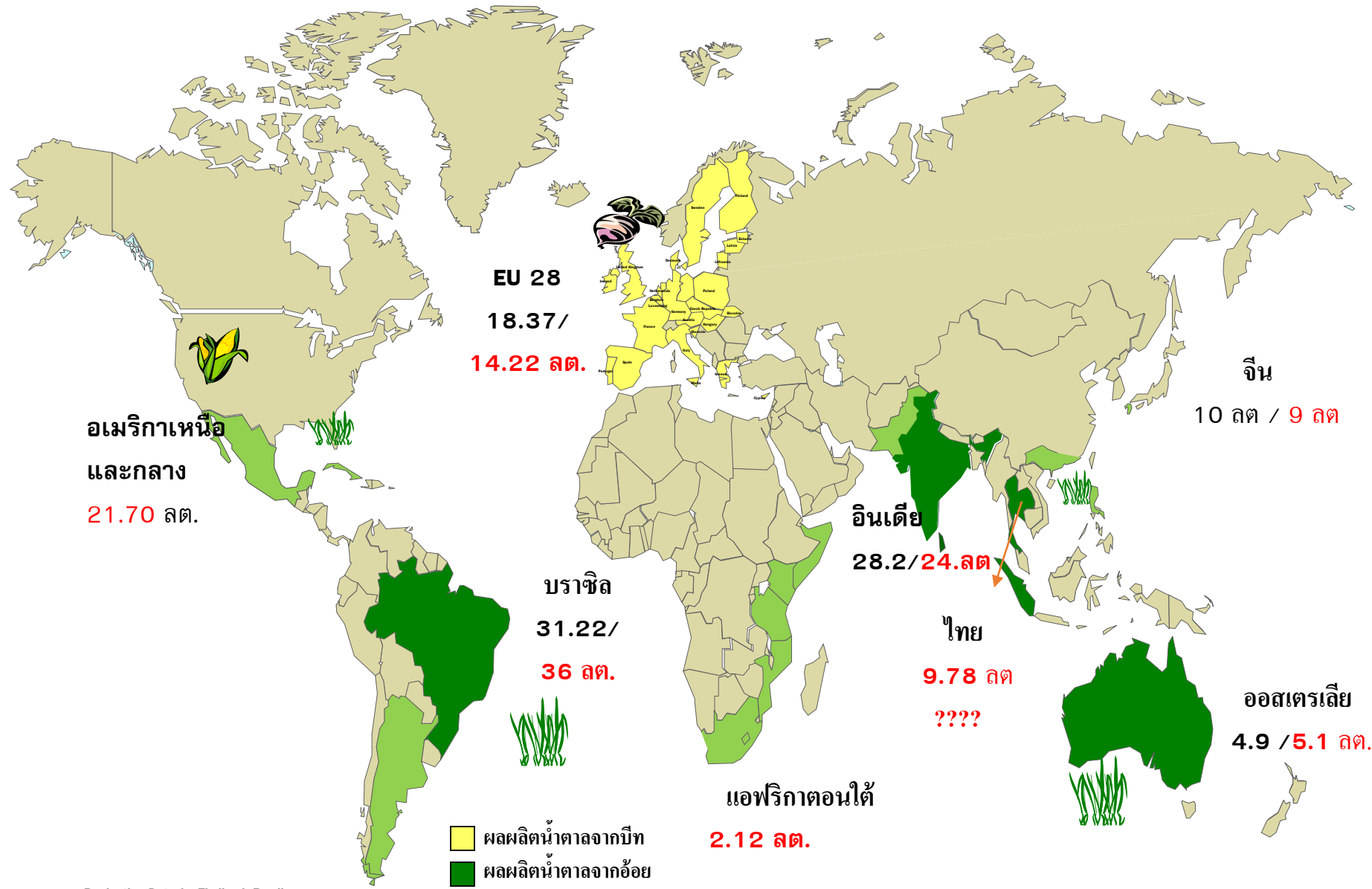

Production Data for Thailand, Brazil, Australia: 2003

## แนวโน้มราคาน้ำตาลทรายปี 2559/60

- ❖ ผลผลิตน้ำตาลทราย ฤดูหีบปี 2559/60 ของประเทศผู้ผลิตที่สำคัญ ได้แก่ บราซิล อินเดีย ไทย อียู
- ❖ สถานการณ์การผลิตอ้อย น้ำตาล และเอทานอล ของบราซิล
- ❖ ภาวะอากาศเอล นีโญ และ ลา นีญา
- ❖ เศรษฐกิจโลก — ราคาน้ำมัน
- ❖ ปริมาณผลผลิตและราคาข้าวโพด ถั่วเหลือง ในตลาดโลก
- ❖ การขยายตัวของการบินในทั่วโลก

SWH17 - White Sugar #5 - Daily OHLC Chart

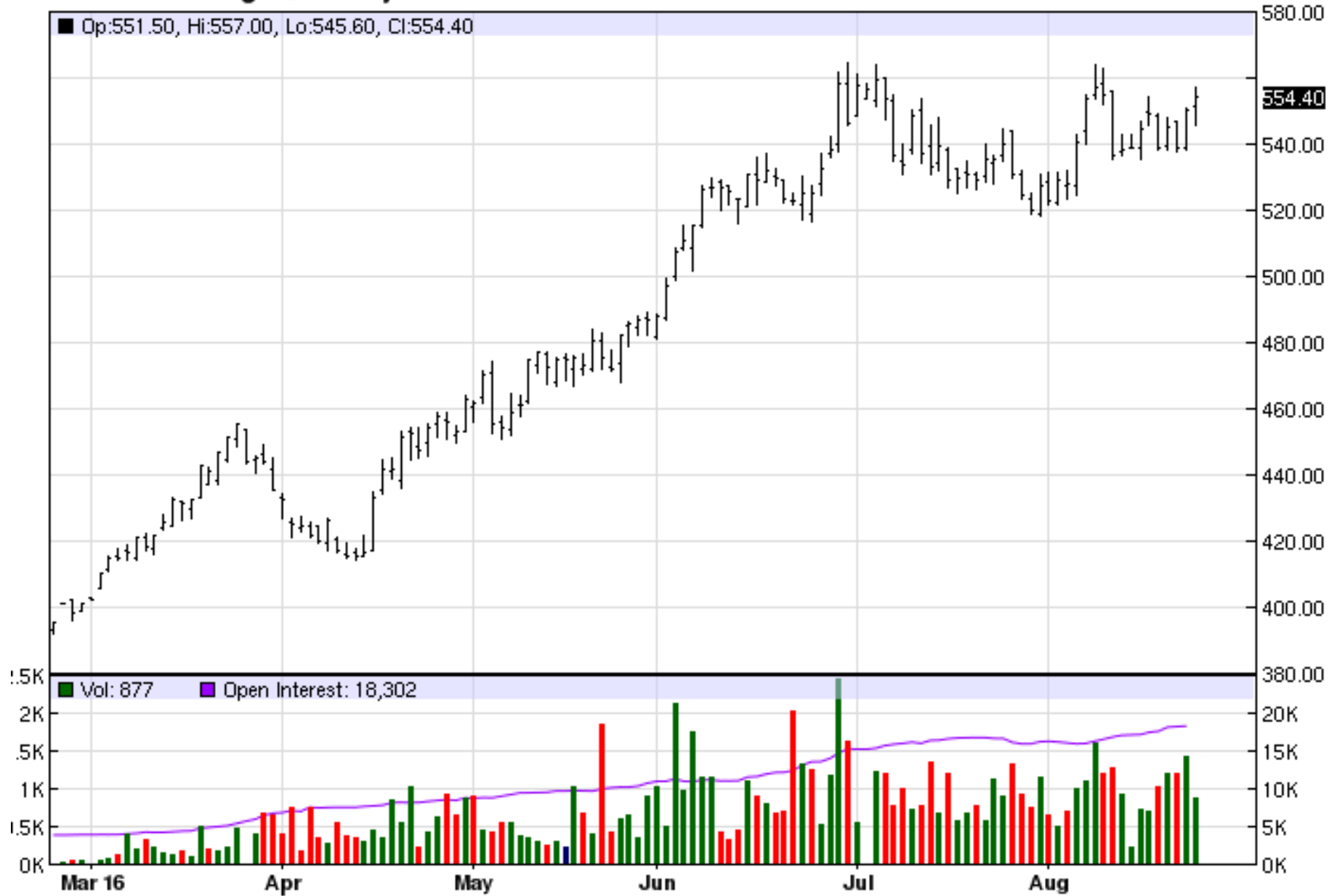

# การขออนุญาตฯ ขนย้ายน้ำตาลทรายไปยังบริษัทผู้ประกอบกิจการ

สำนักบริหารอ้อยและน้ำตาลทราย สอน.

# อ้อยและน้ำตาล ในปีการผลิต 2525/56 & 2558/59

ปีการผลิต	2525/26			2558/59		
	ล้านตัน	%	%	ล้านตัน	%	%
อ้อยเข้าหีบ	23.92			94.05		
ผลผลิตน้ำตาล	2.22	100		9.79	100	
โกวตา ก.	0.63	28.43		2.60	26.56	
โกวตา ข.	0.63	71.57	39.72	0.80	73.44	11.13
โกวตา ค.	0.96		60.28	6.39		88.87



# ภาระหน้าที่สำนักบริหารอ้อยและน้ำตาลทราย (ในส่วนบริหาร/กำกับดูแลน้ำตาลทราย)

1.ควบคุมการผลิต

2.ควบคุมการขนย้าย

3.ควบคุมการจำหน่ายน้ำตาลทราย

4.ควบคุมปริมาณคงเหลือน้ำตาลทราย

5.งานป้องกันและปราบปรามการสูญหายน้ำตาลทราย

แผนผังแสดงการออกหนังสืออนุญาต  
การขนย้ายน้ำตาลทรายเพื่อส่งออก  
นอกราชอาณาจักร (แบบ กน. 6.1) ให้  
บริษัทผู้ประกอบการ

ผู้ประกอบการ

โรงงานน้ำตาล

ฝบจ. สบข.

ขอรับสิทธิจาก สอต.  
(สบข.)

แบบ กน. 5.1 พร้อม  
เอกสารประกอบ

ตรวจสอบสิทธิ และ  
ออก แบบ กน.6.1

รับเข้าน้ำตาลทราย

รับแบบ กน.6.1 และทำการ  
ขนย้าย

รายละเอียดการออกแบบ  
กน.6.1

ปรับลด-เพิ่มปริมาณน้ำตาล  
ตามข้อมูลที่เปลี่ยนแปลง

รายงานการขนย้ายพร้อม  
ต้นฉบับ เมื่อขนย้ายเสร็จ

สรุปรายงาน เสนอ กน.

# น้ำตาลทรายที่ขนย้ายไปยังบริษัทผู้ประกอบการ

ฤดูการผลิตปี 2559 ปริมาณน้ำตาลทรายขาวและขาวบริสุทธิ์ ที่คณะกรรมการน้ำตาลทรายอนุญาตให้กับบริษัทผู้ประกอบการผลิตสินค้าเพื่อการส่งออก (โควตา ค.) จนถึงวันที่ วันที่ 29 สิงหาคม 2559 มีจำนวนทั้งสิ้น 98 บริษัท ปริมาณน้ำตาลทรายที่ได้รับอนุญาต จำนวน 3,695,910.83 กระสอบ ขณะนี้มีบริษัทฯ ที่มาขออนุญาตขนย้ายน้ำตาลทรายขาวและขาวบริสุทธิ์ ตามแบบ กน.6.1 แล้ว 96 บริษัท จำนวน 2,226,196.91 กระสอบ คงเหลือจำนวน 1,433,713.92 กระสอบ (100 กก./กส.)

- บริษัทผู้ประกอบการ 2 บริษัท ที่ไม่ขนย้ายน้ำตาลทรายโควตา ค. ไปทำการผลิตสินค้า คือบริษัท โตโยไซกัน(ประเทศไทย) จำกัด และบริษัท พรีเมาเบฟเวอเรจ จำกัด

สรุปปริมาณเปรียบเทียบปริมาณการขนย้ายน้ำตาลไปยังบริษัทผู้ประกอบกิจการ ระหว่างปี 2558 และ ปี 2559

หน่วย กระสอบ : 100 กก.

เดือน	ปี2558			ปี2559			เพิ่ม, ลด	เพิ่ม, ลด (%)
	ได้รับสิทธิ	ขนย้าย	ร้อยละ	ได้รับสิทธิ	ขนย้าย	ร้อยละ	(+ - )	(+ - )
มกราคม	247,036.00	232,935.26	94.29	300,026.75	290,016.37	96.66	57,081.11	2.37
กุมภาพันธ์	281,525.00	259,154.94	92.05	294,269.65	275,201.44	93.52	16,046.50	1.47
มีนาคม	316,477.67	291,002.63	91.95	338,113.00	319,393.86	94.46	28,391.23	2.51
เมษายน	290,196.67	278,289.97	95.90	329,433.85	308,326.48	93.59	30,036.51	- 2.30
พฤษภาคม	308,972.67	295,984.18	95.80	306,733.76	277,993.44	90.63	- 17,990.74	- 5.17
มิถุนายน	294,886.00	279,870.50	94.91	311,322.21	284,058.95	91.24	4,188.46	- 3.67
กรกฎาคม	280,902.00	249,042.17	88.66	300,488.39	283,767.57	94.44	34,725.40	5.78
29 สิงหาคม	271,244.67	202,046.36	74.49	273,186.02	187,438.79	68.61	- 14,607.58	- 5.88
รวม	2,291,240.68	2,088,326.01	91.14	2,453,573.63	2,226,196.91	90.73	137,870.90	- 0.41

# การขนย้ายน้ำตาลทราย

การขอรับหนังสืออนุญาตให้ขนย้ายน้ำตาลทรายฯตามแบบ กน.6.1  
ไปยังบริษัทผู้ประกอบการ

### เอกสารประกอบ

1. ยื่นคำร้องขอรับหนังสืออนุญาตฯ  
ตามแบบ กน. 5.1
2. หนังสือแจ้งผลการขอรับสิทธิ(ครั้งแรก)
3. สัญญาซื้อขายน้ำตาลทราย

บริษัทโรงงานน้ำตาลทราย

การพิจารณาออกหนังสืออนุญาตให้ขนย้ายน้ำตาลทรายฯตามแบบ  
กน.6.1ไปยังบริษัทผู้ผลิตสินค้าเพื่อการส่งออก

## ฝบจ. สำนักบริหารอ้อยและน้ำตาลทราย

### ตรวจเอกสารประกอบ

- 1.คำร้องขอรับหนังสือ อนุญาตฯ ตามแบบ กน. 5.1
- 2.หนังสือแจ้งผลการขอรับสิทธิ(ครั้งแรก)
- 3.สัญญาซื้อขายน้ำตาลทราย
- 4.ตรวจสอบปริมาณที่ได้รับสิทธิซื้อในแต่ละเดือน
- 5.ตรวจสอบปริมาณสิทธิคงเหลือน้ำตาลทรายโควตา ค.ของโรงงาน



## ระยะเวลาในการขนย้ายน้ำตาลทราย

-ระยะเวลาในการขนย้ายตามแบบ กน.6.1 มีอายุ 25 วัน

# ตัวอย่าง แบบ กน. 6.1

แบบ กน. 6.1

เลขที่ 0172

หนังสืออนุญาตการขนย้ายน้ำศาลทราย  
เพื่อส่งออกนอกราชอาณาจักร

เลขที่ออก SS46-590009

วันที่ออก 15/08/2559

1. ผู้ขออนุญาตขนย้ายน้ำศาลทราย

ชื่อ	บ. รวมเกษตรกรอุตสาหกรรม จำกัด (จำกัด)					ทะเบียนการค้า
ที่อยู่	เลขที่ 2	ถนน สุขุมวิท	แขวงคลองเตย	เขตคลองเตย	จังหวัด กรุงเทพมหานคร	09379957

2. รายละเอียดสินค้าศาลทราย

รายการสินค้า	ประเภท	ชนิด	จำนวน (กระสอบ/ตัน)
2558/2559	พรวนวัสดุ	1,000 กก./ตัน	500.000

3. ขนย้าย

สถานที่ต้นทาง	เลขที่ 99 หมู่ 10	ถนน	ตำบล/แขวง ไทกระชาย	อำเภอ/เขต กุสุมาล	จังหวัด ชัยภูมิ
พาหนะ	<input checked="" type="checkbox"/> รถบรรทุก	<input type="checkbox"/> รถไฟ	<input type="checkbox"/> เรือ	<input type="checkbox"/> อื่นๆ (ระบุ) .....	
ช่วงเวลาให้ขนย้าย	22/07/2559 - 15/08/2559				
ต้นทาง	เลขที่ 349 ม.4 ต.7-8	ถนน สุขุมวิท	ตำบล/แขวง บางนา	อำเภอ/เขต เม็ล	จังหวัด กรุงเทพมหานคร
หนังสือกำกับสารเคมี	เลขที่	SS465900790001 - SS465900790000			

4. เงื่อนไขในการอนุญาต

- ให้ขนย้ายน้ำศาลทรายภายในวันที่กำหนด
- ให้ขนย้ายน้ำศาลทรายเพื่อส่งมอบ
- เมื่อยื่นขออนุญาตขนย้ายน้ำศาลทรายไปยังหน่วยงานรับน้ำศาลทราย สัตตบรรณและนันทนาการ กรมป่าไม้ ภายในวันที่ยื่นขออนุญาต
- อื่น ๆ .....

ผู้ขออนุญาตให้หนังสือ หนังสืออนุญาตการขนย้ายน้ำศาลทรายออกนอกราชอาณาจักร ตามรายละเอียดข้างต้น

นายแพทย์ พงษ์ศักดิ์ โปษะดิษฐ์ หัวหน้าด่านศุลกากรท่าอากาศยานดอนเมือง กน.ศร.วิ.ที่ 7/2558 เมื่อ 23 พ.ย. 58 ตามหนังสือที่อก 0610/3165 22 1 ส.ร. 58

ออกให้เมื่อวันที่ 22 กรกฎาคม 2559

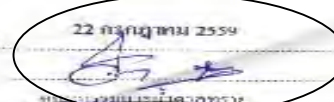
ลงชื่อ  ผู้อนุญาต

นายแพทย์ พงษ์ศักดิ์ โปษะดิษฐ์  
/ นายกเทศมนตรีด่านศุลกากรท่าอากาศยานดอนเมือง

# การตรวจสอบการขนย้ายน้ำตาลทราย

# รายงานการขนย้ายน้ำตาลทราย

เมื่อทำการขนย้ายน้ำตาลทรายเสร็จสิ้น / ยกเลิก / ขนย้ายไม่ครบ หรือ หนังสืออนุญาตขนย้ายหมดอายุ ให้บริษัท โรงงานน้ำตาลรายงานปริมาณที่ทำการขนย้าย พร้อมเอกสารดังนี้

- หนังสือแจ้งประสงค์ ขนย้ายครบ/ขนย้ายไม่ครบ/ยกเลิก (ปะหน้า)
- แบบ กน.6.1 ต้นฉบับ ที่ทำการเสร็จสิ้นที่มีรายละเอียดการขนย้าย (ด้านหลัง) และรายชื่อเจ้าหน้าที่กำกับ ต่อคณะกรรมการน้ำตาลทราย

# หนังสือปะหน้าของโรงงาน (ตัวอย่าง)



ฝ่ายบริหารราชการจำนำย  
รับที่ 3180/59  
รับที่ 2674/59

## ด่วนมาก

ที่ รก๑. 213/2559

25 กรกฎาคม 2559

สำนักงานสิ่งแวดล้อมแห่งชาติ  
รับที่ 24-449/2  
รับที่ 2674/59  
10:30

เรื่อง แจ้งขออนุญาตย้ายน้ำศาลทรายไม่ครบตามจำนวน สำหรับผู้ผลิตสินค้าเพื่อการส่งออก  
โดยน ผู้ชำนาญการสำนักบริหารอ้อยและน้ำตาลทราย  
สิ่งที่ส่งมาด้วย 1. หนังสืออนุญาตขออนุญาตย้ายน้ำศาลทราย แบบ กน. ๑.1 จำนวน 1 ฉบับ

ตามที่บริษัท รวมเกษตรกรอุตสาหกรรม จำกัด (ชช) ได้รับอนุญาตให้ทำการขนย้ายน้ำศาลทรายสำหรับผู้ผลิตสินค้าเพื่อการส่งออก แบบ กน. ๑.1 ซึ่งทำการขนย้ายน้ำศาลทรายไม่ครบตามจำนวนที่ได้รับอนุญาต เนื่องจากถูกดักจับเปลี่ยนสถานที่บรรจุ ขาดละเมิดดังนี้

บริษัท รวมเกษตรกรอุตสาหกรรม จำกัด (ชช)

เลขที่ กน.๑.2	ปลายทาง	ปีการผลิต	ชนิดน้ำตาล	ชนิดบรรจุ	จำนวน	ขนย้าย	คงเหลือ
SS46590079	บ.ยูเรโน จก.	2558/2559	ขาวบริสุทธิ์	1,000 กก./ทส.	900.00	360.00	540.00

จึงเรียนมาเพื่อโปรดทราบ และขอคืนโควตาส่งออกเพื่อใช้ลดศุลกากรกับข้อเท็จจริง

*(Handwritten signatures and stamps)*

ขอแสดงความนับถือ  
วิภา วิภา  
(นางสาววิภารัตน์ หล้าสวัสดิ์)  
ผู้รับผิดชอบอำนาจ

*(Handwritten signature and date)*  
26/7/59

งานบริหารการขนส่งและหน่วยงานราชการ  
โทร. 02-7941000 ต่อ 321 (วันพระ)

ผู้พิมพ์และจัดการพิมพ์  
*(Handwritten signature)*  
โทร. 02-656 8488 Fax 02-656 8484

แบบ กน. ๖.๑

เลขที่ ๐172

หนังสืออนุญาตการขนย้ายน้ำตาลทราย เพื่อส่งออกนอกราชอาณาจักร

เลขที่ออก SS46-590079

วันที่ออก 15/08/2559

ผู้ขออนุญาตขนย้ายน้ำตาลทราย

ชื่อ บ.รวมสามศรพรอุตสาหกรรม จก. (ชป) เลขที่ใบอนุญาต ๐9379357

ที่อยู่ เลขที่ 2 ถนน สุขุมวิท ซอย ๑๖ แขวง คลองเตย เขต คลองเตย กรุงเทพมหานคร

รายละเอียดน้ำตาลทราย

ฤดูกาลผลิต	ประเภท	ชนิด	จำนวน (กิโลกรัม/ตัน)
2558/2559	ขาวบริสุทธิ์	1,000 กก./ตัน	500.000

ชนิดน้ำตาล

สถานที่ตั้ง	เลขที่	ถนน	ตำบล/แขวง	อำเภอ/เขต	จังหวัด
บ.รวมสามศรพร (ชป)	๑๑๗	สุขุมวิท	คลองเตย	เมือง	กรุงเทพฯ

จำนวนใบอนุญาต 22/07/2559 - 15/08/2559

ข้อมูลใบอนุญาต

ได้รับใบอนุญาตการขนย้ายน้ำตาลทรายจาก... บ.รวมสามศรพร (ชป) (ประเภทใบอนุญาต)

มีผลใช้บังคับตั้งแต่วันที่ ๑๕/๐๘/๕๙ ถึงวันที่ ๑๕/๐๘/๕๙

ออกให้ขนย้ายน้ำตาลทรายเพื่อส่งออกนอกราชอาณาจักร ตามรายการดังกล่าวได้

หมายเหตุ ขนย้ายเพื่อไปผลิตน้ำตาลทรายจากบริษัท กน.ศรีรังสิต ๑/2558 เมื่อ 24 พ.ย. 58 ตามหนังสือที่ ๑61๑/๖165 ๒๖ 1 ส.ร. 58

ออกให้เมื่อวันที่ 22 กรกฎาคม 2559

ลงชื่อ... ผู้อนุญาต

ด้านหน้า กน.6.1

บันทึกจำนวนขนย้ายตามหนังสืออนุญาต

วันที่ ๑๕/๐๘/๕๙

ว.ค.ป	จำนวนขนย้าย (กิโลกรัม/ตัน)			หนังสือเกี่ยวกับการขนย้าย		ผู้รับรอง
	วันนี้	รวมถึงวันนี้	คงเหลือ	เล่มที่/เลขที่-เล่มที่/เลขที่	จำนวนฉบับ	
24/7/2016	180.0000	180.0000	720.0000	SS465900790001-SS465900790006	6	[Signature]
25/7/2016	180.0000	360.0000	540.0000	SS465900790007-SS465900790012	6	

รวม 12

ลงชื่อ... ผู้รับรอง

ด้านหลัง กน.6.1

# การรายงานการขนย้ายน้ำตาลทราย

- การรายงานปริมาณการขนย้ายน้ำตาลทรายโควตา ค. (ตามแบบ กน.6.1 ) โรงงานน้ำตาล ต้องรายงานการขนย้ายทุกฉบับ ทุกกรณี
- สำหรับหนังสืออนุญาตที่ขนย้าย ที่เป็นสิทธิในเดือนสุดท้ายของปี ( ๕.ค.) จะต้องรายงานการขนย้ายภายใน เดือนมกราคม ของปีถัดไป ( เพื่อใช้ประกอบการพิจารณาของ กน. กรณีมีส่วนต่างของปริมาณการขนย้ายน้ำตาลทราย )

สบน. จึงขอให้โรงงานน้ำตาลทราย รายงานการขนย้ายตามระยะเวลาที่กำหนด เพื่อให้ข้อมูลปริมาณน้ำตาลทรายถูกต้อง และตรงกับปริมาณที่ผู้ประกอบการรับน้ำตาลเข้าโรงงาน เพื่อใช้เป็นข้อมูลประกอบการพิจารณาของ สอต. สอน. ในการพิจารณา ของคณะกรรมการน้ำตาลทราย

# การคืนยอดการขนย้ายน้ำตาลทราย



โรงงานน้ำตาลที่ได้รับอนุญาตให้ขนย้ายไปบริษัทผู้ประกอบการ ตามสิทธิที่ผู้ประกอบการได้รับในแต่ละเดือน หากขนย้ายได้ไม่ครบตาม จำนวนที่ระบุในหนังสืออนุญาต ( หมดอายุ/ยกเลิก ฯลฯ ) **ภายในเดือน เดียวกัน** สามารถทำหนังสือรายงานการขนย้าย แจ้งต่อ สบन. ซึ่งสบน. จะทำการตรวจสอบ และคืนยอดปริมาณการขออนุญาตขนย้าย เพื่อที่จะ ทำการออกหนังสือของขนย้ายฯ ฉบับใหม่ได้ ทั้งนี้ต้องทำการแจ้งภายใน เดือนเดียวกันกับสิทธิที่ได้รับ

**ทั้งนี้ไม่สามารถทำการขอคืนยอดเพื่อออกใหม่ ในเดือนที่ผ่านมาได้**

# ประกาศคณะกรรมการน้ำตลทราย เรื่องกำหนดมาตรการ การควบคุมการจำหน่ายน้ำตลทรายให้แก่ผู้ประกอบการ พ.ศ. 2553 ข้อ 4 ระบุว่า

ผู้ประกอบการต้องขนย้ายน้ำตลทรายตามปริมาณน้ำตลทรายที่ได้รับสิทธิในแต่ละเดือน หากเดือนใดไม่ขนย้ายน้ำตลทราย คณะกรรมการน้ำตลทรายจะตัดสิทธิที่ได้รับในเดือนนั้นและไม่สามารถนำสิทธิดังกล่าวไปรวมกับเดือนถัดไป

อนึ่ง คณะกรรมการน้ำตลทราย อยู่ในระหว่างการพิจารณา แก้ไขประกาศ โดยให้ผู้ประกอบการกิจการที่ขอรับสิทธิซื้อน้ำตลทรายเพิ่มเติม จะต้องใช้สิทธิซื้อน้ำตลทรายมากกว่าร้อยละเจ็ดสิบของปริมาณน้ำตลทรายที่ได้รับสิทธิในช่วงสี่เดือนแรกของปีที่ได้รับสิทธิ

การขอรับสิทธิเพิ่มเติมตามวรรคหนึ่ง ให้ยื่นขออนุญาตต่อ คณะกรรมการน้ำตลทรายก่อนสิ้นเดือนมิถุนายนของทุกปี

## การปรับแผนการขนย้าย(การปรับแผนการผลิต)

การขนย้ายน้ำตาลทราย ให้ขนย้ายตามปริมาณที่ได้รับสิทธิในแต่ละเดือน หากบริษัทใดมีความประสงค์ที่จะปรับเปลี่ยนแผนการขนย้ายในแต่ละเดือนถัดไป สามารถกระทำได้ แต่ปริมาณน้ำตาลทรายรวมที่ได้รับสิทธิทั้งปีมีปริมาณเท่าเดิม โดยให้บริษัททำหนังสือแจ้งขอต่อสำนักงานคณะกรรมการอ้อยและน้ำตาลทราย

**\*กน. ในการประชุมครั้งที่ 2/2556 เมื่อ 25 เม.ย.2556 อนุมัติในหลักการให้ฝ่ายเลขานุการ เป็นผู้ตรวจสอบคำขอการปรับปริมาณการขนย้ายน้ำตาลทรายโควตา ค.ของบริษัทผู้ผลิต ในปริมาณที่ได้รับสิทธิเท่าเดิม แล้วนำเสนอประธานคณะกรรมการน้ำตาลทรายอนุญาต และแจ้งคณะกรรมการน้ำตาลทรายทราบต่อไป**

การส่งคืนน้ำตาลทรายจาก  
ผู้ประกอบการกลับโรงงานน้ำตาล

- บริษัทผู้ผลิตสินค้าเพื่อการส่งออกรายใด ที่มีการส่งคืนน้ำตาลทราย  
กลับโรงงานน้ำตาล (ตีคืน) ให้ใช้หนังสือกำกับการขนย้ายในเที่ยวนั้นๆ  
ประกอบการขนย้ายน้ำตาลทรายกลับโรงงานน้ำตาลที่ทำการขนย้ายมา  
- พนักงานเจ้าหน้าที่ (สบน.) จะดำเนินการตรวจสอบปริมาณ น้ำหนัก  
และปรับปริมาณน้ำตาลรับกลับเข้าสู่ต็อกคงเหลือ พร้อมลงลายมือชื่อใน  
หนังสือกำกับการขนย้าย รวมกลับตัวแทนโรงงานน้ำตาลทราย

\*รายละเอียดที่ระบุในหนังสือกำกับการขนย้าย (ด้านหลัง) พนักงาน  
เจ้าหน้าที่ของสบน. จะเป็นผู้ลงรายละเอียด และลายมือชื่อร่วมกับ  
ตัวแทนโรงงานเท่านั้น\*



เลขที่ SS-16590039-0003

### หนังสือกำกับการขนย้าย

(แบบบัญชีถืออนุญาตการขนย้ายน้ำตามพรบ.)  
ส่งจอยกยอกรราชอาณาเขต (ผู้มีสิทธิ์เดินเรือเพื่อกระด้างออก)

เพื่อ

(สำหรับกำกับการขนย้าย)

วันที่รับเข้า 20/04/2559 เวลา 14.34 น. โดยพาหนะ 101บรรพชา หมายเลขทะเบียน กท.78-0119,75-7722  
 ต้นทาง บ.ววมภนศรกรรม (ชอ) เจ้าของน้ำเค็ม บ.ววมภนศรกรรมอุตสาหกรรม ชอ. (ชอ)  
 ปลายทาง ชามบุรีชุมชี่ 1,000 กก./กส. เบ็ดทราย 2558/2559  
 ไม้ในการขนย้ายไม้ตามพรบ.ประเภท ขนดิบบรรจุ 30,120.0000 กิโลกรัม เพื่อนำไปถึงสถานที่ปลายทาง  
 จำนวน 30,0000 กระสอบ หรือ 30,120.0000 กิโลกรัม  
 บ.ชุมชี่ใน ชอ.

SS46590039

ตามหนังสืออนุญาตการขนย้ายน้ำเค็มตามเลขที่ออก 20/04/2559  
 จำนวนที่ขนย้าย 24/04/2559 ถึง 24/04/2559 วัน 3 วัน

(ลงชื่อ) ผู้รับพิจารณา

(ลงชื่อ) ผู้รับพิจารณา

เลขประจำตัวประชาชน

(ลงชื่อ) หัวหน้าหน่วยงาน

ด้านหลัง

ได้ตรวจสอบ ณ สถานที่ปลายทาง Veno fine chemicals industry (thailand) แล้วปรากฏว่า  
ขนย้ายถึงปลายทางวันที่ 21 เดือน มิถุนายน พ.ศ. 2559 เวลา ..... น.  
จำนวนรวมเข้า ..... กระสอบ หรือ น้ำหนัก ..... กิโลกรัม

- ครบ  ขาด ..... กระสอบ/กิโลกรัม  
 เกิน ..... กระสอบ/กิโลกรัม  
 สิ้น 30 ..... กระสอบ/กิโลกรัม

หมายเหตุ น้ำหนักไม่ได้คำนวณรวมถุงพลาสติก

(ลงชื่อ) Thany หัวหน้าหน่วยงาน (ลงชื่อ) ..... พนักงานเจ้าหน้าที่  
( พิมพ์ชื่อ ) ( )

มาตรการควบคุมการจำหน่ายน้ำตาลทรายกรณีสผู้  
ประกอบกิจการมีส่วนต่างของปริมาณน้ำตาลทรายโควตา  
ค. ที่ใช้สิทธิขนย้ายมาผลิตสินค้าเพื่อการส่งออกกับ  
ปริมาณน้ำตาลทรายโควตา ค. ที่แจ้งส่งออกในรูปสินค้า



กรณีตรวจพบว่าผู้ประกอบการมีส่วนต่างของปริมาณ น้ำตาลทรายโควตา ค. เฉพาะน้ำตาลทรายขาวหรือน้ำตาล ทรายขาวบริสุทธิ์ที่ใช้สิทธิขนย้ายมาผลิตสินค้าเพื่อการส่งออกกับ ปริมาณน้ำตาลทรายโควตา ค. เฉพาะน้ำตาลทรายขาวหรือน้ำตาล ทรายขาวบริสุทธิ์ที่แจ้งส่งออกในรูปแบบสินค้า ให้คณะกรรมการ น้ำตาลทรายดำเนินการตามลำดับ ดังต่อไปนี้

1. ในปีหนึ่งให้ปรับปริมาณน้ำตาลทรายส่วนต่างจาก น้ำตาลทรายโควตา ค. เป็นน้ำตาลทรายโควตา ก.

ในปี 2558 มีบริษัทผู้ประกอบการ ที่คณะกรรมการ  
น้ำตาลทราย พิจารณาให้ปรับปริมาณน้ำตาลทราย  
ส่วนต่างจากน้ำตาลทรายโควตา ค. เป็นน้ำตาลทราย  
โควตา ก. จำนวน 16 บริษัท รวมทั้งสิ้นจำนวน  
36,988.02 กระสอบ(100 กก./กส.)

2. หากผู้ประกอบการมีส่วนต่างของปริมาณ  
น้ำตาลทรายตามวรรคหนึ่งเกิดขึ้นเป็นปีที่สองติดต่อกัน  
ให้ดำเนินการตาม (1) และให้พิจารณาปรับลดสิทธิตาม  
ส่วนต่างของปริมาณน้ำตาลทรายที่เกิดขึ้นในปีถัดไป  
ทั้งนี้ ห้ามผู้ประกอบการขอรับสิทธิเพิ่มในระหว่างปีที่  
ถูกปรับลดสิทธิ

ในปี 2558 มีบริษัทผู้ประกอบการ ที่คณะกรรมการ  
น้ำตาลทราย พิจารณาให้ปรับปรับลดสิทธิตามส่วน  
ต่างของปริมาณน้ำตาลทรายที่เกิดขึ้นในปีถัดไป  
จำนวน 4 บริษัท รวมทั้งสิ้นจำนวน 14,378.98 กระสอบ  
(100 กก./กส.) (ปรับลดสิทธิ ในปี 2559)

3. หากผู้ประกอบการมีส่วนต่างของปริมาณน้ำตาลทรายตามวรรคหนึ่งเกิดขึ้นเป็นปีที่สามติดต่อกัน ให้ดำเนินการตาม (1) และ (2) และให้พิจารณาเพิกถอนสิทธิในการซื้อน้ำตาลทรายโควตา ค. มีกำหนดห้าปีนับแต่ปีถัดจากปีที่สามที่มีการตรวจพบส่วนต่างของปริมาณน้ำตาลทรายตามวรรคหนึ่ง

# ข้อเสนอแนะสำหรับผู้ประกอบการผลิตสินค้าเพื่อการส่งออก ที่ควรทราบ

- 1.ควรมีความรู้และติดตามสถานการณ์ราคาน้ำตาลภายในประเทศและราคาน้ำตาลตลาดโลก
- 2.วางแผนการผลิต โดยการจัดซื้อ จัดหาน้ำตาลทรายโควตา ค. จากโรงงานในราคาที่เหมาะสมกับต้นทุนการผลิต
- 3.ตรวจสอบการจัดทำสัญญาซื้อขาย ระยะเวลาการส่งมอบ ทั้งระยะสั้นและระยะยาว รวมทั้งปริมาณ ชนิด ขนาด และคุณภาพ (ค่าสี) น้ำตาลทราย
4. ตรวจสอบปริมาณน้ำตาลตามชนิดที่กำหนดไว้ในสัญญาให้ครบถ้วน กรณีน้ำตาลไม่เป็นไปตามเงื่อนไข ให้แจ้งโรงงานน้ำตาล เพื่อดำเนินการแก้ไข
- 5.ปฏิบัติให้เป็นตามระเบียบ/ประกาศ คณะกรรมการ ในส่วนที่เกี่ยวข้องโดยเคร่งครัด

**สำนักบริหารอ้อยและน้ำตาลทราย**

**129 ถนนหลวง แขวงบ้านบาตร เขตป้อมปราบศัตรูพ่าย  
กทม. 10100**

**WWW.SUGARZONE.IN.TH**

**E-MAIL:SU\_EXPORT@OCSF.OR.TH**

นายวิจิต รอดสุทธิ หัวหน้าฝ่ายบริหารการจำหน่าย

นายสกล จันท์โอ หัวหน้างานบริหารการส่งออก

โทร.02-2210846 ต่อ 36 โทรสาร 02-2210942

# ถาม-ตอบ